

2013~2017 중기지방재정계획

본 중기지방재정계획은

- 2013년 ~ 2017년의 5년간 세입전망과 투자수요를 예측하여 자원조달 및 배분방향을 계획하는 것으로, 합리적이고 계획적인 지방재정계획을 수립하는데 그 의의가 있으며
- 한정된 자원 범위내에서 투자수요에 맞게 예산에 적정 반영하여 사업을 원활히 추진토록 하기 위한 것임.
- 다만, 지방세와 국고보조금 등 세수추계의 어려움과 행·재정적 여건 및 투자환경의 변화가 심하여 투자계획수립에 대한 정확한 장래예측에는 한계가 있으며, 매년 수정·보완하는 연동화계획(Rolling Plan)이라는 특수성 때문에 실제 예산반영과는 다소 차이가 있을 수 있음

※ 문의처 : 성남시 예산법무과(031-729-2353)



성 남 시

목 차

제1장 중기지방재정계획 개요

I. 중기지방재정계획 개요 -----	5
1. 계획개요 -----	5
2. 계획수립체계 -----	7
II. 계획수립 기본방향 -----	8

제2장 재정여건과 운용방향

I. 일반현황 및 지역발전 기본구상 -----	11
1. 일반현황 -----	11
2. 지역발전 기본구상-----	12
II. 국가경제여건과 운용방향 -----	14
1. 경제여건-----	14
2. 2013~2017년 재정운용방향 -----	15
III. 우리시 세입·세출 여건 및 재정운용-----	16
1. 세입·세출전망 -----	16
2. 재정운용 -----	17
3. 세입·세출추계 기준-----	18
4. 세입·세출추계 -----	21
5. 지방채 현황 및 채무관리계획 -----	22

IV.분야별 투자방향 및 투자지표	24
1. 분야별 투자계획	24
2. 분야별 투자방향 및 투자지표	25
제3장 중기재정계획	
1. 회계별 재정규모	45
2. 재정계획	46
제4장 사업계획	
I. 세부사업계획서	63

I. 중기지방재정계획 개요

1. 계획개요

■ 제도의 의의

- 지방자치단체의 발전계획과 수요를 중·장기적으로 전망하여 반영한 다년도 예산으로서, 효율적인 자원배분을 통한 계획적인 지방재정 운용을 위해 수립하는 5년간의 연동화 계획(Rolling Plan)

■ 계획수립의 필요성

- 국가재정운용계획에서 제시하는 중·장기 중점재원 투자방향, 주요사업계획을 반영, 국가와 지방의 재정적 연계성 확보
- 중·장기적 시계에서 시의 비전과 정책우선순위를 반영, 발전계획을 수립하여 시 재정운영의 기본틀로 활용
- 개별사업 중심의 단년도 예산편성 과정에서 놓치기 쉬운 전략적 자원배분 기능 강화

■ 수립근거 : 지방재정법 제33조

♣ 지방재정법 제33조(중기지방재정계획의 수립 등)

- ① 지방자치단체의 장은 재정을 계획성 있게 운용하기 위하여 매년 중기지방재정계획을 수립하여 지방의회에 보고하고, 이를 안전행정부장관에게 제출하여야 한다.
- ② 지방자치단체의 장은 중기지방재정계획을 수립하는 때에는 안전행정부장관이 정하는 계획수립절차 등에 의하여 당해 중기지방재정계획이 관계 법령에 의한 국가계획 및 지역계획과 연계되도록 하여야 한다.
- ③ 안전행정부장관은 제1항의 규정에 의한 각 지방자치단체의 중기지방재정계획을 기초로 관내 중앙행정기관의 장과의 협의를 거쳐 매년 종합적인 중기지방재정계획을 수립하고, 이를 국무회의에 보고하여야 한다.

■ **계획기간 : 2013년~2017년(5년)**

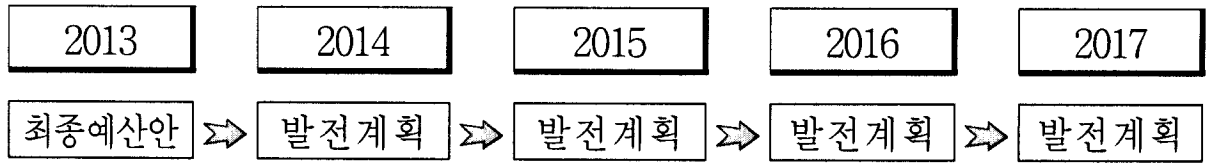

※ 2014년 이후 : '13년도 제4회 추경예산안을 기준으로 성장률·증가율을 반영한 전망치

■ **계획대상 : 일반회계+특별회계(기금제외) / 총사업비 20억원 이상**

■ **계획의 주요내용**

- **재정목표** : 지역발전 및 재정운용의 목표·전략 등 기본방향
- **재정전망** : 세입·세출추계 및 투자가용재원 판단
- **투자계획** : 분야별 투자방향 및 투자계획 수립

2. 계획수립 및 운용체계

■ 계획수립체계

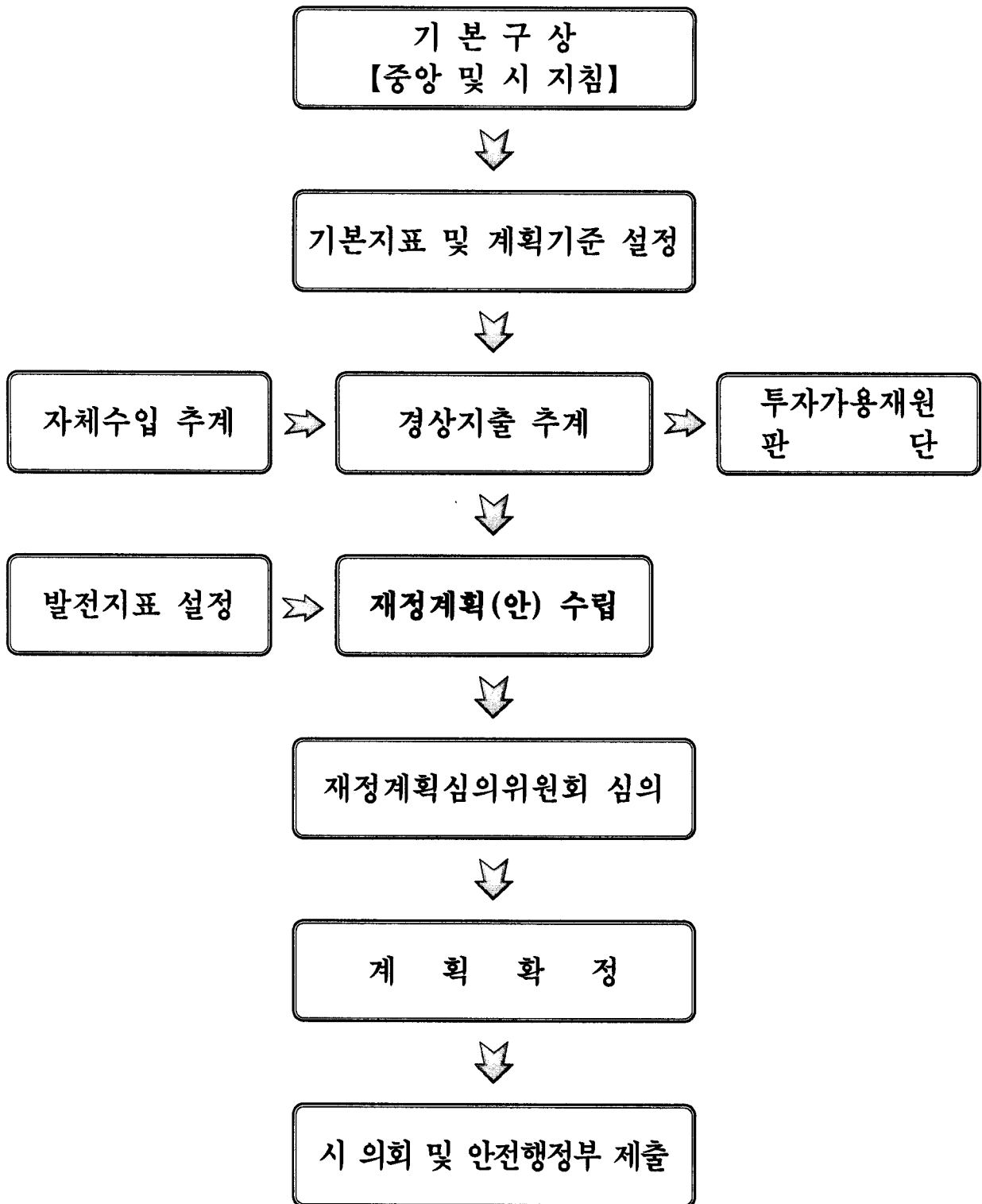

Ⅱ. 계획수립 기본방향

목 표

- 국가재정계획과 지방재정계획의 연계 유지
- 실질적인 계획수립으로 지방재정 관리제도 정착 운영
- 합리적인 자원배분으로 사업의 효율성과 계획성 제고

기 본 방 향

- 국가정책 목표와 연계강화
 - ▶ 국가·지방 목표 및 계획지표 반영
 - ▶ 지역계획의 재정적 뒷받침 강화
- 자원의 합리적 배분 및 투자효과 극대화
 - ▶ 자주재원 확충으로 자립기반 구축 및 중앙재원 확보 총력
 - ▶ 투·융자심사 병행으로 사업의 타당성 및 효율성 제고
- 중기투자계획 및 지방재정계획의 실효성 확보
 - ▶ 계획 및 심의기능 제고
 - ▶ 재정운용의 기본틀로 활용

중기재정계획

- 장기발전계획 ➡ 중기지방재정계획 ➡ 예산편성 연계운영
【계획재정운영으로 투자효과 극대화】

제2장

재정여건과 운용방향

- I . 일반현황 및 지역발전 기본구상
 - 1. 일반현황
 - 2. 지역발전 기본구상
- II . 국가경제여건과 운용방향
 - 1. 경제여건
 - 2. 2013~2017년 재정운용방향
- III . 우리시 세입·세출 여건 및 재정운용
 - 1. 세입·세출 전망
 - 2. 재정운용
 - 3. 세입·세출추계 기준
 - 4. 세입·세출추계
 - 5. 지방채 현황 및 채무관리계획
- IV . 분야별 투자방향 및 투자지표
 - 1. 분야별 투자계획
 - 2. 분야별 투자방향 및 투자지표

I. 일반현황 및 지역발전 기본구상

1. 일반현황

■ 인 구 : 386,960세대 986,263명(2013.12월말 추계)

■ 면 적 : 141.82km²

■ 행정구역 : 3구 48동 1,282통 7,706반

■ 공무원수 : 2,489명

※ 공무원 1인당 주민 수 396명

■ 재정현황(2013년 4회 추경예산 기준)

○ 예산규모 : 2,399,766백만원(일반 1,617,477 / 특별 782,289)

○ 부채규모 : 89,918백만원(2013.12월말 추계)

※ 주민 1인당 채무액 : 91천원

○ 재정자립도 : 67.6%

■ 생활기반

○ 주택 보급률 : 94%

○ 상수도 보급률 : 100%

○ 도로 포장률 : 100%

○ 자동차 등록대수 : 306천대

2. 지역발전 기본구상

가. 시정방향

시 정 방 침

- 시민이 행복한 성남 시민이 주인인 성남 -

- 참여하는 열린행정
- 역동하는 지역경제
- 보편적인 나눔복지
- 꿈을여는 평등교육
- 감동있는 문화예술



지역균형발전 · 지식정보도시



시민 모두가 행복한 성남

나. 시정발전 구상

■ 지식산업 중심의 글로벌 기업환경 조성

- 산업육성을 위한 제도정비 및 연구·교육·산업기관과의 네트워크 구축을 통한 산업의 지식기반화와 경쟁력 강화, 기업정보 네트워크 및 교통물류 인프라 구축으로 글로벌 기업환경 조성

■ 에너지와 자원이 순환하는 건강하고 안전한 도시 건설

- 지역 내 자연친화적인 환경을 보존하고 유지하며 지속가능한 발전이 이루어질 수 있도록 에너지 효율을 높여 탄소배출량을 줄이고 저소비형 도시로 발전, 풍부한 공원·녹지를 통한 고품질의 주거환경 조성

■ 화합과 균등복지의 실현과 도시정체성 확보

- 신시가지와 기존시가지간의 삶의 질과 문화적 격차를 해소하고 화합과 균형을 바탕으로 지역사회 공동체를 구현하고, 도시의 정체성을 확립
- 모란,성호시장 주변 재정비를 통한 전통문화 활성화 및 기존, 신시가지간의 균형발전을 통한 주민화합 실현

■ 시민참여로 이루어지는 자치행정 실현

- 가정과 직장이 양립할 수 있는 사회 인프라 구축 및 노인의 경제활동 참여기회 제공과 여성·노인의 인적자원 개발 및 육성
- 세원 발굴 등 자주재원 확충을 통한 자치행정 실현

Ⅱ. 국가경제여건과 운용방향

1. 경제여건

□ [2013년] 대외 여건의 점진적 개선, 경기회복을 위한 정책노력 등으로 저성장 흐름에서 점차 탈피

- 세계경제가 점진적으로 회복되면서 수출 개선세 예상
- 국제 원자재가격 안정 등에 따른 교역조건 개선, 경기회복을 위한 정책노력 등으로 내수도 점진적으로 개선
- 다만, 양적완화 축소 등에 따른 국제금융시장 변동성 확대, 신흥국 성장세 둔화 우려 등 불안요인 잠재

□ [2014년 이후] 세계경제가 위기이전 수준('00~'07년 평균 4.2% 성장)으로 점차 개선되면서 국내경제도 회복세를 보일 전망

- 세계경제 회복세가 확대되면서 수출 증가세 지속 예상
- 세계경제 회복세 확대, 불확실성 완화, 정책노력 등으로 소비·투자 등 내수도 증가세를 보일 전망
- '일자리 창출' 등 국정과제의 차질 없는 추진은 향후 성장세 회복에 긍정적 요인으로 작용

2. 2013~2017년 재정운용방향

- 재정운용 중점은 국가재정운용계획('11~'15년)의 '13년 균형재정 목표를 준수함으로써 대내외 신인도를 제고
 - 최근의 세수여건 악화와 복지 지출압력 증가 등을 고려할 때, 균형재정 달성을 위해서는 보다 적극적인 정책적 노력 요구

- 균형재정 달성을 위해 세정노력 강화, 강력한 지출구조조정, 재정지출 수반 법률에 대한 사전검증 강화 등 필요
 - 세정 강화 등 세원을 확대 및 성과 미흡 사업에 대해 강력한 지출구조조정을 추진

- 공공기관의 자발적인 부채구조조정을 유도하기 위한 관리·감독 체계 강화 및 정책적 지원을 통해 잠재적 재정위험을 최소화
 - 공공기관 신용등급을 국가신용등급과 별도 평가 가능성에 대비 사업구조조정, 불용자산 매각 등 자발적 부채조정 독려 강화
 - 공기업 경영혁신 전제로 원가보상을 단계적 현실화

Ⅲ. 우리시 세입·세출 여건 및 재정운용

1. 세입·세출 전망

■ 세 입

- (지방세) 2014년은 감소가 예상되나 중장기적으로 민간소비 증가와 자산가격 하락세 둔화되면서 지방소득세·재산세가 증가할 것으로 예상되고, 자동차세·지방소비세도 상승될 전망
 - 전반적으로 지방세 세목별 증가가 예상되지만, 담배소비세는 정부의 대국민 금연교육과 국민들의 인식전환으로 흡연율이 감소하여 중장기적으로 지속 감소세 예상

- (세외수입) 경기변동에 영향을 적게받아 평년과 비슷한 수준으로 전망되며 지가상승은 예상되나 동원동 일반산업단지 분양수입외는 대규모 재산 매각 사유가 없어 세외수입 감소 예상되며

- (국고보조금) 지속적인 복지지출 증가, 녹색성장 등 미래투자 확대 등 보조금 증가 요인 상존

■ 세 출

○ 정부의 복지정책 확대에 따른 재정지출 지속 증가

- 노인·여성 등 취약계층 일자리, 사회서비스 일자리 등 지원 확대
- 어린이집, 다문화 가족에 대한 종합서비스 지원체계 구축, 독거노인 돌봄서비스 강화 등 저출산 노령사회 대비 등 복지 수요에 대한 지출 증가 예상

○ 경직성 경비의 증가

- 인건비, 행정운영경비 및 시설위탁 관리비 등 경직성 경비의 지속적 증가 예상

○ 지역개발사업 및 신규 지출수요 증가 예상

- 의료원 건립 및 보육시설, 복지관 등 사회복지시설 건립과 문화·체육시설 등 기반시설 확충을 위한 투자비 수요 증가
- 수질개선, 상·하수도 인프라 확충 등 지역환경 관련 지출 증가

2. 재정운용

■ 재정확충을 위한 자체재원 확보 및 자구노력 강화

- 기업유치 등을 통해 지방세 수입을 증대시키고
- 세외수입 확충, 은닉세원 발굴, 체납액 징수 등 자체재원 확보 노력 강화
- 국·도비보조금, 시책추진 보전금 등 의존재원 확보 노력

■ 효율적인 자원배분으로 투자효과 극대화

- 행정운영경비 등 경상예산 절감계획 지속적 운영
- 중기재정계획, 투자심사 등 재정관리제도 운영강화
- 신규사업은 최대한 억제하고 진행중인 사업의 마무리에 중점투자

■ 세입 · 세출 추계 기준

○ 세입추계

• 지방세 추계 - 최근 장수실적과 세수증가율 및 세수여건을 감안한 추계

구 분	추 계 분 석 기 준
주 민 세	○ 판교 테크노밸리의 벤처기업 증가 등으로 매년 연평균 1.7% 상승 예상
재 산 세	○ 공동주택 입주와 토지 및 개별주택가격 및 시가표준액 상승 등으로 연평균 2% 상승 전망 추계
자 동 차 세	○ 전입 및 신규등록 등 차량 증가로 소폭 증가 전망
담배소비세	○ 금연인구가 매년 증가추세에 있어 감소요인 발생으로 세입감소 전망
지방소득세	○ 상대원 산업단지내 지식산업센터 및 판교테크노밸리 입주로 법인세분 및 특별징수분 지방소득세는 증가가 예상됨(2.2% 증 추계)
지난년도수입	○ 계속되는 경기 침체로 체납액 납부 감소가 예상되나, 적극적인 체납징수 활동의 전개로 매년 비슷한 세입 전망

• **세외수입 추계 - 최근 징수실적과 증가요인을 감안 추계**

구 분	추 계 분 석 기 준
재산임대수입	○ 개별공시지가 상승이 예상되나, 현년도 수준을 유지하는데 그칠 것으로 전망
재산매각수입	○ 대규모 재산 매각 사유가 없어 전체적으로 담보세를 보일 전망
수수료 수입	○ 행정 서비스의 다양화 및 증가로 소폭의 상승세를 보이던 수수료 수입은 시민 편의를 위한 증빙서류 간소화, 각종 수수료의 현실화 추진방침으로 소폭 감소 전망
사용료 수입	○ 전반적인 소비회복에 영향을 미쳐 시민들의 공공시설 이용 및 사용 증가에 따른 수입 증가가 예상됨
징수교부금	○ 정부의 부동산 경기 대책이 예상되지만 부동산 경기 침체로 인한 거래 둔화로 2015년까지는 세수 정체가 예상되며, 2016년부터 부동산 경기 회복세로 소폭 상승 전망
순세계잉여금	○ 건전재정 운영을 위한 긴축 예산 편성으로 불용액이 감소하여 당분간 큰 폭의 상승세는 없을 것으로 보임.

■ 세출추계

구 분	추 계 분 석 기 준
행정운영경비	<ul style="list-style-type: none"> ○ 인력운영비 <ul style="list-style-type: none"> • 인건비, 업무추진비, 성과상여금, 연금부담금 등의 총액인건비 항목이 포함된 경비이며 2013년도 기준으로 반영 ○ 기본경비 <ul style="list-style-type: none"> • 사무관리비, 공공운영비, 여비, 자산취득비 등 기본적인 행정사무비는 절감운영 추계
재 무 활 동	<ul style="list-style-type: none"> ○ 내부거래지출 <ul style="list-style-type: none"> • 기타특별회계 및 기금 전출금, 공단전출금 등 기관내의 회계 간 지출예산으로 추계 ○ 보전지출 <ul style="list-style-type: none"> • 지방채 원리금 상환, 국고보조반환금 등의 지출예산으로 2011년부터 발행한 지방채의 원금상환이 2015년부터 시작되고 상환추진 계획따라 증가추계
예 비 비	<ul style="list-style-type: none"> ○ 예비비 <ul style="list-style-type: none"> • 예비비는 일반회계 세출규모의 1.0% 이상 계상

4. 세입세출추계

(총괄)

(단위:백만원)

구분	중기재정계획				
	2013	2014	2015	2016	2017
세입	2,394,907	2,317,896	2,136,253	2,031,808	2,036,937
지방세수입	660,824	656,332	673,207	685,053	697,940
세외수입	443,488	363,090	260,859	264,410	265,984
경상적세외수입	194,699	191,684	197,065	200,570	200,094
임시적세외수입	248,789	171,406	63,794	63,840	65,890
의존재원	534,119	545,773	554,148	566,842	576,238
보통교부세			5,463	5,463	5,463
특별교부세	50		7	7	7
분권교부세	5,587	5,490			
부동산교부세	3,000	3,000	3,000	3,000	3,000
재정보전금	205,387	189,706	190,362	200,362	210,362
국고보조금	197,611	222,920	244,020	239,813	245,207
광역·지역발전 특별회계보조금	4,477	5,830	2,627	7,627	1,627
기금	8,088	3,961	2,154	2,154	2,154
시·도비보조금등	109,919	114,866	106,515	108,416	108,418
보전수입등 및 내부거래	741,776	732,701	648,039	515,503	496,775
지방채	14,700	20,000			
세출	2,394,907	2,317,896	2,136,253	2,031,808	2,036,937
경상지출	1,074,353	924,168	777,751	746,680	792,524
행정운영경비	205,338	209,996	211,653	217,143	221,173
인력운영비	185,564	191,126	191,561	197,145	201,067
기본경비	19,774	18,870	20,092	19,998	20,106
재무활동	304,603	155,590	136,468	139,148	148,245
내부거래지출	257,752	150,035	122,566	118,017	127,724
보전지출	46,851	5,555	13,902	21,131	20,521
예비비	564,412	558,592	429,630	390,389	423,105
사업예산	1,320,554	1,393,718	1,358,502	1,285,128	1,244,414

5. 지방채 현황 및 채무관리계획

■ 지방채 발행계획

(단위:백만원)

구 분 \ 연 도	지방채 발행계획					비고
	2013	2014	2015	2016	2017	
계	14,700	20,000	-	-	-	
일반회계	10,000	20,000	-	-	-	
특별회계	4,700	-	-	-	-	

■ 채무 관리계획

1. 채무현황 및 순세계잉여금 활용 현황

가. 채무 등 현황('12년 결산기준)

(단위 : 백만원, %)

일반채무	관리채무 (BTL임대료)	채무지표	
		관리채무부담도	관리채무상환비비율
119,326	119,326 (-)	11.3	0.5

< 기타 채무관련 현황('12년 결산기준) >

(단위 : 백만원, %)

구 분	BTO (MRG 부담추정액)	보증채무 행 위	공사공단 부채 (금융부채)	제3자채무변제 부담행위
금 액	-	-	35 (-)	-

나. 2013 회계연도 차입 및 상환 추정액

(단위 : 백만원)

'12년말 일반채무	2013년		'13년말 일반채무
	발행액	상환액	
119,326	9,155	38,563	89,918

다. 순세계잉여금의 채무상환 활용현황

(단위 : 백만원, %)

'12년 순세계 잉여금 (A)	순세계잉여금 활용('13)			비율 (B/A)
	계 (B)	채무상환 적립	조기상환	
547,892	-	-	-	-

2. 일반채무 운용계획(향후 5년)

가. 5년간 채무관리목표

○ 발행 및 상환

(단위 : 백만원)

구분	계	'14년	'15년	'16년	'17년	'18년
일반채무 잔액		89,918	109,365	106,805	90,728	74,131
증감액(a-b)	△32,781	19,447	△2,560	△16,077	△16,597	△16,994
발행액(a)	20,000	20,000	-	-	-	-
지역개발채권	20,000	20,000	-	-	-	-
상환액(b)	52,781	553	2,560	16,077	16,597	16,994
지역개발채권	48,971	-	1,920	15,337	15,857	15,857

○ 회계별 채무관리 목표액

(단위 : 백만원)

구분	계	'14년	'15년	'16년	'17년	'18년	
채무관리목표	계 (A-B)	△32,781	19,447	△2,560	△16,077	△16,597	△16,994
	일반회계	△16,701	19,987	△100	△11,717	△12,237	△12,634
	기타특별회계	△13,380	-	△1,920	△3,820	△3,820	△3,820
	공기업특별회계	△2,700	△540	△540	△540	△540	△540
	기금	-	-	-	-	-	-
발행계획액	계 (A)	20,000	20,000	-	-	-	-
	일반회계	20,000	20,000	-	-	-	-
	기타특별회계	-	-	-	-	-	-
	공기업특별회계	-	-	-	-	-	-
	기금						
상환예정액	계 (B)	52,781	553	2,560	16,077	16,597	16,994
	조기상환액	-	-	-	-	-	-
	일반회계	36,701	13	100	11,717	12,237	12,634
	조기상환액	-	-	-	-	-	-
	기타특별회계	13,380	-	1,920	3,820	3,820	3,820
	조기상환액	-	-	-	-	-	-
	공기업특별회계	2,700	540	540	540	540	540
	조기상환액	-	-	-	-	-	-
	기금	-	-	-	-	-	-
	조기상환액	-	-	-	-	-	-

IV. 분야별 투자방향 및 투자지표

1. 분야별 투자계획

(단위 : 백만원,%)

구분	계획기간 내 투자계획						구성비
	계	2013	2014	2015	2016	2017	
합 계	10,917,801	2,394,907	2,317,896	2,136,253	2,031,808	2,036,937	100.0
일 반 공 공 행 정	501,591	153,132	93,643	88,848	88,504	77,464	4.6
공공질서및안전	56,422	10,393	12,112	18,233	12,272	3,411	0.5
교 육	349,439	57,381	74,732	72,442	72,442	72,442	3.2
문 화 및 관 광	513,245	85,603	112,846	93,930	108,662	112,205	4.7
환 경 보 호	1,435,306	270,604	295,756	286,224	285,975	296,746	13.1
사 회 복 지	2,649,963	516,803	546,429	525,122	531,168	530,441	24.3
보 건	288,643	42,253	58,097	62,632	68,406	57,254	2.6
농 립 해 양 수 산	52,976	12,882	10,217	9,661	9,974	10,242	0.5
산 업 중 소 기 업	179,450	32,179	36,452	32,976	38,113	39,730	1.6
수 송 및 교 통	1,097,771	225,527	231,243	223,237	217,160	200,605	10.1
국 토 및 지 역 개 발	2,632,941	746,992	622,587	497,217	366,537	399,608	24.1
예 비 비	94,752	35,820	13,786	14,078	15,452	15,616	0.9
기 타	1,065,303	205,338	209,996	211,653	217,143	221,173	9.8

2. 분야별 투자방향 및 투자지표

가. 일반공공행정

■ 투자방향

- 다양한 행정수요에 대응할 수 있는 행정환경 조성
- 시민의 삶의 질 향상을 위한 주민자치센터 신축

■ 주요투자사업

- 신촌동 주민센터 신축 ----- 37억원
- 은행2동 주민센터 신축----- 66억원
- 중앙동 주민센터 신축 ----- 100억원
- 정자1동 주민센터 신축----- 51억원
- 태평4동 종합복지시설 신축 ----- 217억원

■ 투자지표 전망

투자부문	투자지표	단위	중 기 지 방 재 정 계 획				
			2013	2014	2015	2016	2017
일 반 행 정	공무원수	명	2,489	2,538	2,588	2,665	2,718
	공무원 1인당 인 구 수	명	396	390	386	381	378
인 구	인 구	명	986,263	990,913	999,985	1,017,287	1,028,377
	세 대 수	세대	386,960	388,682	391,821	398,676	402,935

※ 인구추계 기준 : 2013년 도촌 528세대, 판교잔여지구 2,116세대, 2014년 판교잔여지구 1,722세대, 2015년 여수지구1,171세대, 판교잔여지구 931세대, 위례지구1,037세대 2016년 여수지구659세대 위례지구 6,196세대 2017년 위례지구2,084세대, 고등지구 2,175세대 입주계획 반영

나. 공공질서 및 안전

■ 투자방향

- 재난·재해의 완벽한 예방과 체계적 시스템 구축
- 시민 방범활동 지원으로 시민생활 안전 확보

■ 주요투자사업

- 금토천 생태하천 조성사업 ----- 170억원
- 동막천 지방하천 개수사업 ----- 202억원

■ 투자지표 전망

투자부문	투 자 지 표	단위	중 기 지 방 재 정 계 획				
			2013	2014	2015	2016	2017
민방위 재난방재	비상대피시설	개소	330	330	330	330	330
	비상급수시설	개소	188	188	188	188	188
	소 방 서	개소	2	2	2	2	2
	소방파출소	개소	10	10	10	10	10
	119 구급대	대	12	12	12	12	12
	의용소방대 운용	대	2	2	2	2	2

다. 교 육

■ 투자방향

- 인재 양성을 위한 교육여건 개선과 시설 확충
- 평생교육시대에 부응하는 평생학습체계 구축

■ 주요투자사업

- 창의교육도시사업 ----- 956억원
- 교육환경개선사업 ----- 500억원
- 성남영어체험센터 운영----- 115억원
- 우수농산물 식재료비 지원----- 283억원
- 교육과정지원사업----- 212억원

■ 투자지표 전망

투자부문	투 자 지 표	단위	중 기 지 방 재 정 계 획				
			2013	2014	2015	2016	2017
교육	초 등 학 교	개교	67	68	72	73	73
	중 학 교	개교	45	45	46	46	46
	고 등 학 교	개교	35	35	35	36	36
	유 치 원	개소	120	120	130	140	150
	특 수 학 교	개교	2	2	2	2	2

라. 문화 및 관광

■ 투자방향

- 문화예술 인프라 구축과 문화예술 활동 지원
- 지식·정보화 시대에 부응하는 도서관 시설 확충
- 체육시설 확충
- 엘리트 체육 육성과 생활체육의 활성화 지원

■ 주요투자사업

- 서현도서관 건립 ----- 221억 원
- 북정도서관 건립 ----- 193억 원
- 단대동 어린이 도서관 건립 ----- 49억 원
- 성남종합스포츠센터 건립 ----- 713억 원
- 양지실내배드민턴장 조성공사----- 117억 원
- 상원도서관 건립 ----- 198억 원

■ 투자지표 전망

투자부문	투자지표	단위	중기지방재정계획				
			2013	2014	2015	2016	2017
문화예술	문화재관리	개소	63	63	63	63	63
	문화원	개소	1	1	1	1	1
	시민회관	개소	1	1	1	1	1
	성남아트센터	개소	1	1	1	1	1
	공공도서관	개소	9	11	12	15	15
	야외음악당	개소	1	1	1	1	1
체육	종합운동장	개소	2	2	2	2	2
	실내체육관	개소	2	4	5	5	5
	동내체육시설	개소	24	26	28	30	30
	청소년수련관	개소	5	5	5	6	6

마. 환경보호

■ 투자방향

- 신성장 녹색사업 추진
- 맑은 물 공급을 위한 시설 확충
- 천연가스버스보급 등 생활 환경 개선
- 탄천의 수질관리 강화와 생태복원 지속 추진

■ 주요투자사업

- 수정·중원구 송배수관 정비 ----- 299억원
- 고도정수 및 정수시설 개량공사 ----- 1,133억원
- 수질복원센터 총인처리시설 설치----- 399억원
- 성남시하수관거정비(2단계) ----- 217억원
- 초기우수오염부하저감시설설치사업----- 270억원
- 성남시환경에너지시설(소각장) 개선사업 ----- 231억원
- 탄천생태하천 복원사업----- 157억원
- 천연가스 버스보급 ----- 116억원
- 운행차 배출가스 저감 보조사업 ----- 187억원

■ 투자지표 전망(I)

투자부문	투 자 지 표	단위	중 기 지 방 재 정 계 획				
			2013	2014	2015	2016	2017
상 수 도	인 구	명	986,263	990,913	999,985	1,017,287	1,028,377
	급 수 인 구 (외국인 등 포함)	명	1,001,960	1,002,990	1,018,000	1,053,860	1,065,300
	보 급 율	%	100	100	100	100	100
	급 수 량	천톤/일	299	306	312	320	326
	배 수 지	개소	16	17	17	17	17
	가 압 장	개소	26	26	26	26	26
하 수 도	계획하수도장 연	km	1,337	1,337	1,337	1,337	1,337
	시설하수도장 연	km	1,258	1,268	1,278	1,288	1,298
	보 급 율	%	94.10	94.80	95.60	98.30	97.10
	하수종말처리장	개소	2	2	2	2	2
	일일하수처리량	톤/일	409,686	414,790	419,895	425,000	426,180

■ 투자지표 전망(Ⅱ)

투자부문	투자지표	단위	중기지방재정계획				
			2013	2014	2015	2016	2017
폐기물	쓰레기 수거율	%	100	100	100	100	100
	쓰레기수거량	톤/일	737.24	736.33	735.33	734.33	733.33
	쓰레기배출량	톤/일	737.24	736.33	735.33	734.33	733.33
	쓰레기수거차량	대	260	260	260	260	260
	청소인력	명	542	535	522	513	495
	직영인력	명	109	102	89	80	62
	대행인력	명	433	433	386	386	386
환경보호	대기오염 자동측정망	개소	8	8	8	8	8
	천연가스 버스보급	대	969	1,000	1,000	1,000	1,000

바. 사회복지

■ 투자방향

- 사회복지시설 인프라 확충 및 어린이 보육시설 신축
- 저소득주민 및 소외계층의 복지향상을 위한 지원 강화
- 맞춤형 주민생활지원서비스 제공
- 실업대책 및 공공근로사업 추진

■ 주요 투자사업

- 중앙동 어린이집 건립 -----80억원
- 판교종합사회복지시설 건립 -----242억원
- 성남시 육아종합지원센터 건립-----130억원
- 은행종합사회복지시설 건립-----122억원
- 수정구 노인회지회 신축-----26억원
- 판교노인복지시설 건립-----421억원
- 하안마을 다목적복지회관 신축-----68억원
- 국공립어린이집 4개소 신축 ----- 175억원
(이매, 서현 제2, 판교테크노, 야탑)

■ 투자지표 전망

투자부문	투 자 지 표	단위	중 기 지 방 재 정 계 획				
			2013	2014	2015	2016	2017
기 초 생활보장	기초생활수급자	명	15,565	18,630	24,112	26,522	28,953
	기 초 수 급 자	명	15,087	18,104	23,534	25,887	28,475
	시 설 보 호	명	478	526	578	635	635
	자 활 근 로	명	462	466	472	476	480
일 반 사회복지	종합복지시설	개소	6	7	8	9	9
	다목적복지회관	개소	22	22	24	24	24
	노인복지시설	개소	5	6	6	6	6
	경 로 당	개소	358	365	370	370	370
	장애인복지시설	개소	40	42	45	47	49
	보 훈 회 관	개소	1	1	1	1	1
	보 육 시 설	개소	50	57	59	63	68
	요보호여성상담 시 설	개소	8	8	8	8	8
	여성복지회관	개소	1	1	1	1	1

사. 보건

■ 투자방향

- 공공 보건의료 시설 확충(성남시의료원건립)
- 의료시혜의 확대 및 의료수준 향상을 위한 장비 확충
- 예방접종, 방역 및 소독 등 전염병 예방활동 강화

■ 주요 투자사업

- 성남시의료원 설립 ----- 1,931억원
- 수정구보건소 신축 ----- 407억원

■ 투자지표 전망

투자부문	투 자 지 표	단위	중 기 지 방 재 정 계 획				
			2013	2014	2015	2016	2017
보 건	보 건 소 (판교보건지소 포함)	개소	4	4	4	4	4
	의 사 수	명	3,531	3,544	3,559	3,574	3,579
	의사1인당 인구수	명	2,349	2,312	2,275	2,249	2,243
	전염병질병 예 방	명	1,155	1,160	1,173	1,184	1,184
	구급차량	대	53	55	55	56	56
	약 국	개소	431	438	446	454	454

아. 농림해양수산

■ 투자방향

- 친환경적인 산림 조성을 통한 시민의 건강한 삶 제공

■ 주요 투자사업

- 단절등산로 연결육교 설치공사 ----- 29억원
- 청계산숲길 조성공사 ----- 55억원

■ 투자지표 전망

투자부문	투자지표	단위	중기지방재정계획				
			2013	2014	2015	2016	2017
농업인 소득증대	농가수	가구	1,013	912	824	746	642
	경지면적	ha	20	20	20	20	20
	농업용수개발	ha	18	18	18	18	18
	근교원예	ha	140	140	140	140	140
	화훼재배	ha	85	85	85	85	85
	농기계보유	대수	470	470	470	470	470

차. 수송 및 교통

■ 투자방향

- 교통체계 개선으로 편리하고 안전한 교통여건 조성
- 도로 확·포장 등 도로교통망 확충
- 도심지 주차시설 확충 및 주차장 조성

■ 주요투자사업

- 성남~장호원간 도로지하화 사업-----165억원
- 남한산성순환도로 확장공사 ----- 1,280억원
- 희망로 확장공사 ----- 129억원
- 옛골 외 7개 취락지구 정비공사 ----- 1,948억원
- 정자동 72번지 공영주차장 외 5개소 공영주차장 건립 ---- 646억원
- 분양지 주택매입 주차장 조성----- 164억원
- 성남시 지능형 교통체계(ITS)구축사업----- 514억원
- 신분당선 연장 및 미금정차역 설치----- 992억원
(광역교통시설 부담금)

■ 투자지표 전망(I)

투자부문	투자지표	단위	중기지방재정계획					
			2013	2014	2015	2016	2017	
도로부문	도로연장	km	583.67	583.67	595.27	595.27	596.71	
	포장도로	km	583.67	583.67	595.27	595.27	596.71	
	자전거도로	km	291.30	291.30	291.30	291.30	291.30	
	국도	도로연장	km	9.9	9.9	20.8	20.8	20.8
		포장도연장	km	9.9	9.9	20.8	20.8	20.8
		포장율	%	100	100	100	100	100
	지방도	도로연장	km	47.36	47.36	47.36	47.36	48.80
		포장도연장	km	47.36	47.36	47.36	47.36	48.80
		포장율	%	100	100	100	100	100
	시도	도로연장	km	526.41	526.41	527.11	527.11	527.11
		포장도로연장	km	526.41	526.41	527.11	527.11	527.11
		포장율	%	100	100	100	100	100

■ 투자지표 전망(Ⅱ)

투자부문	투자지표	단위	중기지방재정계획				
			2013	2014	2015	2016	2017
교통부문	차량보유	대	306,055	306,340	306,810	307,180	312,050
	승용차	대	258,559	259,000	259,500	260,000	265,000
	승합	대	14,793	14,800	14,850	14,900	14,950
	화물차	대	32,295	32,100	32,000	31,800	31,600
	특수차	대	408	440	460	480	500
	공영주차장수	개소	314	315	317	319	326
	주차면수	천면	32.57	32.67	33.15	33.38	34.76
도시계획	도시계획면적	km ²	142	142	142	142	142
	주거지역	km ²	29	29	29	29	29
	상업지역	km ²	5	5	5	5	5
	공업지역	km ²	2	2	2	2	2
	녹지지역	km ²	106	106	106	106	106
	개발제한구역	km ²	49	49	49	49	49

카. 국토 및 지역개발

■ 투자방향

- 수정구·중원구의 체계적인 도시정비사업 추진
- 판교택지개발 사업의 마무리 및 주변시설 정비
- 쾌적한 생활공간 조성을 위한 도시기반시설 확충 및 도시공간 조성

■ 주요투자사업

- 맹산 생태근린공원 조성 -----381억 원
- 동원동 일반산업단지 조성 -----856억 원
- 서울외곽순환도로 소음저감대책 분담금-----1,064억 원
- 밀리언파크 조성사업----- 317억 원
- 국지도57호선 소음저감시설설치----- 424억 원
- 분당-수서간 도시고속도로 소음저감시설설치----- 972억 원

■ 투자지표 전망

투자부문	투 자 지 표	단 위	중 기 지 방 재 정 계 획				
			2013	2014	2015	2016	2017
공원녹지	도시공원수	개소	259	259	259	259	259
	공원조성면적	km ²	13	13	13	13	13
	공원계획면적	km ²	22	22	22	23	23
	공원시설율	%	59	59	59	59	59
	1인당공원면적	m ²	13	13	13	13	13
주 택	주 택 수	천호	330	331	340	350	360
	가 구 수	천가구	353	360	366	372	378
	보 급 율	%	94	92	93	94	95

제3장 | 중 기 재 정 계 획

1. 회계별 재정규모
2. 재정계획

1. 회계별 재정규모

(단위 : 백만원)

구 분		중 기 재 정 계 획				
		2013	2014	2015	2016	2017
합	계	2,394,907	2,317,896	2,136,253	2,031,808	2,036,937
일	반 회 계	1,619,477	1,519,604	1,392,800	1,420,304	1,439,642
특	별 회 계	775,430	798,293	743,453	611,504	597,296
	기 타 특 별 회 계	487,263	495,947	424,830	297,637	272,958
	발전소주변지역지원사업	457	275	275	275	275
	의 료 급 여 기 금	4,658	4,647	4,647	4,647	4,647
	저소득주민생활안정자금관리	821	1,212	823	823	823
	기 반 시 설	3,581	503	393	287	181
	토 지 구 획 정 리	2,023	634	634	634	634
	교 통 사 업	69,343	64,675	57,053	52,503	62,210
	판 교 택 지 개 발 사 업	406,379	424,001	361,005	238,468	204,188
	공 기 업 특 별 회 계	288,167	302,346	318,623	313,867	324,338
	공 영 개 발 사 업	90,623	89,370	89,470	89,570	89,670
	상 수 도 사 업	148,679	149,175	160,475	177,982	191,290
	하 수 도 사 업	48,865	63,800	68,678	46,314	43,377

□ 재정계획

가. 총괄

(단위 : 백만원, %)

구분	중기재정계획					합계	비중	연평균성장률	비고
	2013	2014	2015	2016	2017				
① 세입	2,380,207	2,297,896	2,136,253	2,031,808	2,036,937	10,883,101	100.0	△3.8	
지방세수입	660,824	656,332	673,207	685,053	697,940	3,373,356	31.0	1.4	
세외수입	443,488	363,090	260,859	264,410	265,984	1,597,831	15.0	△12.0	
경상적세외수입	194,699	191,684	197,065	200,570	200,094	984,112	9.0	0.7	
임시적세외수입	248,789	171,406	63,794	63,840	65,890	613,719	6.0	△28.3	
의존재원	534,119	545,772	554,149	566,842	576,238	2,777,120	26.0	1.9	
보통교부세	0	0	5,463	5,463	5,463	16,389	0.0	0.0	
특별교부세	50	0	7	7	7	71	0.0	△38.9	
분권교부세	5,587	5,490	0	0	0	11,077	0.0	△1.7	
부동산교부세	3,000	3,000	3,000	3,000	3,000	15,000	0.0	0.0	
조정교부금	0	0	0	0	0	0	0.0	0.0	
재정보전금	205,387	189,706	190,362	200,362	210,362	996,179	9.0	0.6	
국고보조금	197,611	222,920	244,020	239,813	245,207	1,149,571	11.0	5.5	
광역·지역발전특별회계보조금	4,477	5,830	2,628	7,628	1,628	22,191	0.0	△22.3	
기금	8,088	3,961	2,154	2,154	2,154	18,511	0.0	△28.2	
시·도비보조금등	109,919	114,866	106,516	108,416	108,418	548,135	5.0	△0.3	
보전수입등및내부거래	741,776	732,702	648,039	515,503	496,775	3,134,795	29.0	△9.5	
② 경상지출	1,074,353	924,178	777,751	746,681	792,524	4,315,487	100.0	△7.3	
행정운영경비	205,338	209,996	211,653	217,143	221,173	1,065,303	25.0	1.9	
인력운영비	185,564	191,126	191,561	197,145	201,066	966,462	22.0	2.0	
기본경비	19,774	18,870	20,092	19,998	20,106	98,840	2.0	0.4	
재무활동	304,603	155,590	136,468	139,148	148,245	884,054	20.0	△16.5	
내부거래지출	257,752	150,036	122,567	118,017	127,724	776,096	18.0	△16.1	
보전지출	46,851	5,555	13,902	21,131	20,521	107,960	3.0	△18.6	
예비비	564,412	558,592	429,630	390,389	423,105	2,366,128	55.0	△7.0	
③ 투자가능자원(①-②)	1,305,854	1,373,718	1,358,502	1,285,128	1,244,414	6,567,616	0.0	△1.2	
④ 사업수요	1,320,554	1,393,718	1,358,502	1,285,128	1,244,414	6,602,316	0.0	△1.5	
⑤ 부족자원(④-③)	14,700	20,000	0	0	0	34,700	0.0	△100.0	
지방채	14,700	20,000	0	0	0	34,700	0.0	△100.0	
(채무부담)	0	0	0	0	0	0	0.0	0.0	
(민자)	6,700	26,700	8,300	8,900	0	50,600	0.0	△100.0	
(기타)	0	0	0	0	0	0	0.0	0.0	
재정규모(①+⑤)	2,394,907	2,317,896	2,136,253	2,031,808	2,036,937	10,917,801	0.0	△4.0	

□ 재정계획

나. 일반회계

(단위 : 백만원, %)

구 분	중 기 재 정 계 획					합 계	비 중	신용 잔액 증감률	비 고
	2013	2014	2015	2016	2017				
① 세 입	1,609,477	1,499,604	1,392,800	1,420,304	1,439,642	7,361,827	100.0	△2.7	
지 방 세 수 입	660,824	656,332	673,207	685,053	697,940	3,373,356	46.0	1.4	
세 외 수 입	288,492	202,228	110,483	110,535	112,590	824,328	11.0	△21.0	
경상적세외수입	84,417	79,851	79,851	79,851	79,851	403,821	5.0	△1.4	
임시적세외수입	204,075	122,377	30,632	30,684	32,739	420,507	6.0	△36.7	
의 존 재 원	515,830	522,544	524,110	544,717	554,112	2,661,313	36.0	1.8	
보 통 교 부 세	0	0	5,463	5,463	5,463	16,389	0.0	0.0	
특 별 교 부 세	50	0	7	7	7	71	0.0	△38.9	
분 권 교 부 세	5,587	5,490	0	0	0	11,077	0.0	△1.7	
부 동 산 교 부 세	3,000	3,000	3,000	3,000	3,000	15,000	0.0	0.0	
조 정 교 부 금	0	0	0	0	0	0	0.0	0.0	
재 정 보 전 금	205,387	189,706	190,362	200,362	210,362	996,179	14.0	0.6	
국 고 보 조 금	184,632	203,298	218,308	223,914	229,308	1,059,460	14.0	5.6	
광역·지역발전 특별회계보조금	3,384	4,231	1,029	6,029	29	14,702	0.0	△69.6	
기 금	7,841	3,686	1,879	1,879	1,879	17,164	0.0	△30.0	
시·도비보조금 등	105,948	113,132	104,062	104,063	104,064	531,269	7.0	△0.4	
보 전 수 입 등 및 내 부 거	144,330	118,500	85,000	80,000	75,000	502,830	7.0	△15.1	
② 경 상 지 출	495,377	338,293	318,908	326,853	340,943	1,820,374	100.0	△8.9	
행 정 운 영 경 비	188,922	193,677	193,883	199,497	203,483	979,462	54.0	1.9	
인 력 운 영 비	178,246	183,354	183,742	189,286	193,253	927,881	51.0	2.0	
기 본 경 비	10,676	10,323	10,142	10,211	10,230	51,582	3.0	△1.1	
재 무 활 동	270,634	130,829	110,946	111,905	121,845	746,159	41.0	△18.1	
내 부 거 래 지 출	229,759	127,312	100,892	96,342	106,049	660,354	36.0	△17.6	
보 전 지 출	40,875	3,518	10,055	15,563	15,795	85,806	5.0	△21.2	
예 비 비	35,820	13,786	14,078	15,452	15,616	94,752	5.0	△18.7	
③ 투자자용자원(①-②)	1,114,100	1,161,311	1,073,892	1,093,451	1,098,699	5,541,453	0.0	△0.3	
④ 사 업 수 요	1,124,100	1,181,311	1,073,892	1,093,451	1,098,699	5,571,453	0.0	△0.6	
⑤ 부 족 재 원 (④-③)	10,000	20,000	0	0	0	30,000	0.0	△100.0	
지 방 채	10,000	20,000	0	0	0	30,000	0.0	△100.0	
(채 무 부 담)	0	0	0	0	0	0	0.0	0.0	
(민 자)	0	0	0	0	0	0	0.0	0.0	
(기 타)	0	0	0	0	0	0	0.0	0.0	
재 정 규 모 (① + ⑤)	1,619,477	1,519,604	1,392,800	1,420,304	1,439,642	7,391,827	0.0	△2.9	

□ 재정계획

다. 특별회계

(단위 : 백만원, %)

구분	중기재정계획					합계	비중	신영향률	비고
	2013	2014	2015	2016	2017				
① 세입	770,730	798,293	743,453	611,504	597,296	3,521,276	100.0	△6.2	
지방세수입	0	0	0	0	0	0	0.0	0.0	
세외수입	154,995	160,862	150,375	153,876	153,394	773,502	22.0	△0.3	
경상적세외수입	110,281	111,833	117,214	120,719	120,243	580,290	16.0	2.2	
임시적세외수입	44,714	49,029	33,161	33,156	33,151	193,211	5.0	△7.2	
의존재원	18,289	23,229	30,039	22,126	22,127	115,810	3.0	4.9	
보통교부세	0	0	0	0	0	0	0.0	0.0	
특별교부세	0	0	0	0	0	0	0.0	0.0	
분권교부세	0	0	0	0	0	0	0.0	0.0	
부동산교부세	0	0	0	0	0	0	0.0	0.0	
조정교부금	0	0	0	0	0	0	0.0	0.0	
재정보전금	0	0	0	0	0	0	0.0	0.0	
국고보조금	12,979	19,622	25,711	15,898	15,898	90,108	3.0	5.2	
광역·지역발전특별회계보조금	1,093	1,599	1,599	1,599	1,599	7,489	0.0	10.0	
기금	247	275	275	275	275	1,347	0.0	2.8	
시·도비보조금등	3,970	1,734	2,454	4,354	4,355	16,867	0.0	2.3	
보전수입등및내부거래	597,446	614,202	563,039	435,503	421,775	2,631,965	75.0	△8.3	
② 경상지출	578,976	585,885	458,844	419,828	451,581	2,495,114	100.0	△6.0	
행정운영경비	16,416	16,319	17,769	17,646	17,690	85,840	3.0	1.9	
인력운영비	7,318	7,772	7,819	7,860	7,814	38,583	2.0	1.7	
기본경비	9,098	8,547	9,951	9,787	9,877	47,260	2.0	2.1	
재무활동	33,968	24,761	25,522	27,244	26,401	137,896	6.0	△6.1	
내부거래지출	27,993	22,724	21,675	21,675	21,675	115,742	5.0	△6.2	
보전지출	5,976	2,037	3,847	5,569	4,726	22,155	1.0	△5.7	
예비비	528,592	544,805	415,552	374,938	407,489	2,271,376	91.0	△6.3	
③ 투자가용자원(①-②)	191,754	212,407	284,610	191,676	145,715	1,026,162	0.0	△6.6	
④ 사업수요	196,454	212,407	284,610	191,676	145,715	1,030,862	0.0	△7.2	
⑤ 부족자원(④-③)	4,700	0	0	0	0	4,700	0.0	△100.0	
지방채	4,700	0	0	0	0	4,700	0.0	△100.0	
(채무부담)	0	0	0	0	0	0	0.0	0.0	
(민자)	6,700	26,700	8,300	8,900	0	50,600	0.0	△100.0	
(기타)	0	0	0	0	0	0	0.0	0.0	
재정규모(①+⑤)	775,430	798,293	743,453	611,504	597,296	3,525,976	0.0	△6.3	

□ 재정계획

라. 공기업특별회계

(단위 : 백만원, %)

구 분	중 기 재 정 계 획					합 계	비 중	연평균 신장률	비 고
	2013	2014	2015	2016	2017				
① 세 입	288,167	302,346	318,623	313,867	324,338	1,547,341	100.0	3.0	
지방세수입	0	0	0	0	0	0	0.0	0.0	
세외수입	93,358	92,792	97,614	101,227	102,260	487,251	31.0	2.3	
경상적세외수입	88,375	87,992	92,564	96,177	97,210	462,318	30.0	2.4	
임시적세외수입	4,983	4,800	5,050	5,050	5,050	24,933	2.0	0.3	
의존재원	15,084	19,519	26,329	18,415	18,416	97,763	6.0	5.1	
보통교부세	0	0	0	0	0	0	0.0	0.0	
특별교부세	0	0	0	0	0	0	0.0	0.0	
분권교부세	0	0	0	0	0	0	0.0	0.0	
부동산교부세	0	0	0	0	0	0	0.0	0.0	
조정교부금	0	0	0	0	0	0	0.0	0.0	
재정보전금	0	0	0	0	0	0	0.0	0.0	
국고보조금	12,124	18,889	24,978	15,165	15,165	86,321	6.0	5.8	
광역·지역발전 특별회계보조금	0	0	0	0	0	0	0.0	0.0	
기금	0	0	0	0	0	0	0.0	0.0	
시·도비보조금 등	2,960	630	1,351	3,250	3,251	11,442	1.0	2.4	
보전수입등및내부 거래	179,725	190,035	194,681	194,225	203,662	962,328	62.0	3.2	
② 경 상 지 출	184,497	186,577	189,308	201,328	218,585	980,295	100.0	4.3	
행 정 운 영 경 비	15,390	15,384	16,829	16,696	16,730	81,029	8.0	2.1	
인 력 운 영 비	6,409	6,924	6,965	6,996	6,940	34,234	3.0	2.0	
기 본 경 비	8,981	8,460	9,864	9,700	9,790	46,795	5.0	2.2	
재 무 활 동	720	680	680	675	72	2,827	0.0	△43.8	
내부거래지출	0	0	0	0	0	0	0.0	0.0	
보 전 지 출	720	680	680	675	72	2,827	0.0	△43.8	
예 비 비	168,387	170,513	171,799	183,957	201,783	896,439	91.0	4.6	
③ 투자가용자원(①-②)	103,670	115,769	129,315	112,539	105,753	567,046	0.0	0.5	
④ 사 업 수 요	103,670	115,769	129,315	112,539	105,753	567,046	0.0	0.5	
⑤ 부족자원(④-③)	0	0	0	0	0	0	0.0	0.0	
지 방 채	0	0	0	0	0	0	0.0	0.0	
(채무부담)	0	0	0	0	0	0	0.0	0.0	
(민자)	0	0	0	0	0	0	0.0	0.0	
(기타)	0	0	0	0	0	0	0.0	0.0	
재정규모(①+⑤)	288,167	302,346	318,623	313,867	324,338	1,547,341	0.0	3.0	

□ 재정계획

라-1. 공영개발사업

(단위 : 백만원, %)

구 분	중 기 재 정 계 획					합 계	비 중	연평균 신장률	비 고
	2013	2014	2015	2016	2017				
① 세 입	90,623	89,370	89,470	89,570	89,670	448,703	100.0	△0.3	
지방세수입	0	0	0	0	0	0	0.0	0.0	
세외수입	2,670	2,620	2,620	2,620	2,620	13,150	3.0	△0.5	
경상적세외수입	2,450	2,400	2,400	2,400	2,400	12,050	3.0	△0.5	
임시적세외수입	220	220	220	220	220	1,100	0.0	0.0	
의존자원	0	0	0	0	0	0	0.0	0.0	
보통교부세	0	0	0	0	0	0	0.0	0.0	
특별교부세	0	0	0	0	0	0	0.0	0.0	
분권교부세	0	0	0	0	0	0	0.0	0.0	
부동산교부세	0	0	0	0	0	0	0.0	0.0	
조정교부금	0	0	0	0	0	0	0.0	0.0	
재정보전금	0	0	0	0	0	0	0.0	0.0	
국고보조금	0	0	0	0	0	0	0.0	0.0	
광역·지역발전 특별회계보조금	0	0	0	0	0	0	0.0	0.0	
기금	0	0	0	0	0	0	0.0	0.0	
시·도비보조금 등	0	0	0	0	0	0	0.0	0.0	
보전수입등및내부 거래	87,953	86,750	86,850	86,950	87,050	435,553	97.0	△0.3	
② 경 상 지 출	89,960	89,060	89,150	89,240	89,330	446,740	100.0	△0.2	
행정운영경비	1,596	1,610	1,650	1,690	1,730	8,276	2.0	2.0	
인력운영비	1,346	1,350	1,380	1,410	1,440	6,926	2.0	1.7	
기본경비	250	260	270	280	290	1,350	0.0	3.8	
재무활동	50	10	10	5	5	80	0.0	△43.8	
내부거래지출	0	0	0	0	0	0	0.0	0.0	
보전지출	50	10	10	5	5	80	0.0	△43.8	
예비비	88,314	87,440	87,490	87,545	87,595	438,384	98.0	△0.2	
③투자가용자원(①-②)	663	310	320	330	340	1,963	0.0	△15.4	
④ 사 업 수 요	663	310	320	330	340	1,963	0.0	△15.4	
⑤ 부족자원(④-③)	0	0	0	0	0	0	0.0	0.0	
지방채	0	0	0	0	0	0	0.0	0.0	
(채무부담)	0	0	0	0	0	0	0.0	0.0	
(민자)	0	0	0	0	0	0	0.0	0.0	
(기타)	0	0	0	0	0	0	0.0	0.0	
재정규모(①+⑤)	90,623	89,370	89,470	89,570	89,670	448,703	0.0	△0.3	

□ 재정계획

라-2. 상수도사업

(단위 : 백만원, %)

구 분	중 기 재 정 계 획					합 계	비 중	연평균 신장률	비 고
	2013	2014	2015	2016	2017				
① 세 입	148,679	149,175	160,475	177,982	191,290	827,601	100.0	6.5	
지방세수입	0	0	0	0	0	0	0.0	0.0	
세외수입	56,828	56,347	61,169	64,782	65,815	304,941	37.0	3.7	
경상적세외수입	54,120	53,792	58,364	61,977	63,010	291,263	35.0	3.9	
임시적세외수입	2,709	2,555	2,805	2,805	2,805	13,679	2.0	0.9	
의존재원	583	729	7,651	18,415	18,416	45,794	6.0	137.1	
보통교부세	0	0	0	0	0	0	0.0	0.0	
특별교부세	0	0	0	0	0	0	0.0	0.0	
분권교부세	0	0	0	0	0	0	0.0	0.0	
부동산교부세	0	0	0	0	0	0	0.0	0.0	
조정교부금	0	0	0	0	0	0	0.0	0.0	
재정보전금	0	0	0	0	0	0	0.0	0.0	
국고보조금	480	600	6,300	15,165	15,165	37,710	5.0	137.1	
광역·지역발전 특별회계보조금	0	0	0	0	0	0	0.0	0.0	
기금	0	0	0	0	0	0	0.0	0.0	
시·도비보조금 등	103	129	1,351	3,250	3,251	8,084	1.0	137.3	
보전수입등및내부 거래	91,268	92,100	91,656	94,785	107,059	476,868	58.0	4.1	
② 경 상 지 출	80,073	83,072	84,309	96,412	114,188	458,054	100.0	9.3	
행정운영경비	0	0	0	0	0	0	0.0	0.0	
인력운영비	0	0	0	0	0	0	0.0	0.0	
기본경비	0	0	0	0	0	0	0.0	0.0	
재무활동	0	0	0	0	0	0	0.0	0.0	
내부거래지출	0	0	0	0	0	0	0.0	0.0	
보전지출	0	0	0	0	0	0	0.0	0.0	
예비비	80,073	83,072	84,309	96,412	114,188	458,054	100.0	9.3	
③투자가용자원(①-②)	68,606	66,103	76,166	81,571	77,103	369,549	0.0	3.0	
④ 사 업 수 요	68,606	66,103	76,166	81,571	77,103	369,549	0.0	3.0	
⑤ 부 족 재 원 (④ - ③)	0	0	0	0	0	0	0.0	0.0	
지방채	0	0	0	0	0	0	0.0	0.0	
(채무부담)	0	0	0	0	0	0	0.0	0.0	
(민자)	0	0	0	0	0	0	0.0	0.0	
(기타)	0	0	0	0	0	0	0.0	0.0	
재정규모(①+⑤)	148,679	149,175	160,475	177,982	191,290	827,601	0.0	6.5	

□ 재정계획

라-3. 하수도사업

(단위 : 백만원, %)

구 분	중 기 재 정 계 획					합 계	비 중	연평균 신장률	비 고
	2013	2014	2015	2016	2017				
① 세 입	48,865	63,800	68,678	46,314	43,377	271,034	100.0	△2.9	
지방세수입	0	0	0	0	0	0	0.0	0.0	
세외수입	33,860	33,825	33,825	33,825	33,825	169,160	62.0	0.0	
경상적세외수입	31,806	31,800	31,800	31,800	31,800	159,006	59.0	0.0	
임시적세외수입	2,054	2,025	2,025	2,025	2,025	10,154	4.0	△0.4	
의존재원	14,502	18,790	18,678	0	0	51,970	19.0	△100.0	
보통교부세	0	0	0	0	0	0	0.0	0.0	
특별교부세	0	0	0	0	0	0	0.0	0.0	
분권교부세	0	0	0	0	0	0	0.0	0.0	
부동산교부세	0	0	0	0	0	0	0.0	0.0	
조정교부금	0	0	0	0	0	0	0.0	0.0	
재정보전금	0	0	0	0	0	0	0.0	0.0	
국고보조금	11,644	18,289	18,678	0	0	48,611	18.0	△100.0	
광역·지역발전 특별회계보조금	0	0	0	0	0	0	0.0	0.0	
기금	0	0	0	0	0	0	0.0	0.0	
시·도비보조금 등	2,858	502	0	0	0	3,360	1.0	△100.0	
보전수입등및내부 거래	504	11,185	16,175	12,489	9,552	49,905	18.0	108.7	
② 경 상 지 출	14,464	14,444	15,849	15,676	15,067	75,500	100.0	1.0	
행정은운영경비	13,794	13,774	15,179	15,006	15,000	72,753	96.0	2.1	
인력운영비	5,063	5,574	5,585	5,586	5,500	27,308	36.0	2.1	
기본경비	8,731	8,200	9,594	9,420	9,500	45,445	60.0	2.1	
재무활동	670	670	670	670	67	2,747	4.0	△43.8	
내부거래지출	0	0	0	0	0	0	0.0	0.0	
보전지출	670	670	670	670	67	2,747	4.0	△43.8	
예비비	0	0	0	0	0	0	0.0	0.0	
③투자가용자원(①-②)	34,401	49,356	52,829	30,638	28,310	195,534	0.0	△4.8	
④ 사 업 수 요	34,401	49,356	52,829	30,638	28,310	195,534	0.0	△4.8	
⑤ 부족자원(④-③)	0	0	0	0	0	0	0.0	0.0	
지방채	0	0	0	0	0	0	0.0	0.0	
(채무부담)	0	0	0	0	0	0	0.0	0.0	
(민자)	0	0	0	0	0	0	0.0	0.0	
(기타)	0	0	0	0	0	0	0.0	0.0	
재정규모(①+⑤)	48,865	63,800	68,678	46,314	43,377	271,034	0.0	△2.9	

□ 재정계획

마. 기타특별회계

(단위 : 백만원, %)

구 분	중 기 재 정 계 획					합 계	비 중	연 신 장 률	비 고
	2013	2014	2015	2016	2017				
① 세 입	482,563	495,947	424,830	297,637	272,958	1,973,935	100.0	△13.3	
지방세수입	0	0	0	0	0	0	0.0	0.0	
세외수입	61,637	68,071	52,762	52,648	51,134	286,252	15.0	△4.6	
경상적세외수입	21,906	23,841	24,650	24,542	23,033	117,972	6.0	1.3	
임시적세외수입	39,731	44,229	28,111	28,106	28,101	168,278	9.0	△8.3	
의존재원	3,205	3,710	3,711	3,711	3,711	18,048	1.0	3.7	
보통교부세	0	0	0	0	0	0	0.0	0.0	
특별교부세	0	0	0	0	0	0	0.0	0.0	
분권교부세	0	0	0	0	0	0	0.0	0.0	
부동산교부세	0	0	0	0	0	0	0.0	0.0	
조정교부금	0	0	0	0	0	0	0.0	0.0	
재정보전금	0	0	0	0	0	0	0.0	0.0	
국고보조금	855	733	733	733	733	3,787	0.0	△3.8	
광역·지역발전 특별회계보조금	1,093	1,599	1,599	1,599	1,599	7,489	0.0	10.0	
기금	247	275	275	275	275	1,347	0.0	2.8	
시·도비보조금 등	1,010	1,104	1,104	1,104	1,104	5,426	0.0	2.2	
보전수입등및내부 거	417,721	424,166	368,358	241,278	218,113	1,669,636	85.0	△15.0	
② 경 상 지 출	394,479	399,309	269,535	218,500	232,996	1,514,819	100.0	△12.3	
행정운영경비	1,025	935	940	950	960	4,810	0.0	△1.6	
인력운영비	908	848	854	864	874	4,348	0.0	△1.0	
기본경비	117	87	87	87	87	465	0.0	△7.2	
재무활동	33,248	24,081	24,842	26,569	26,329	135,069	9.0	△5.7	
내부거래지출	27,993	22,724	21,675	21,675	21,675	115,742	8.0	△6.2	
보전지출	5,256	1,357	3,167	4,894	4,654	19,328	1.0	△3.0	
예비비	360,205	374,293	243,753	190,981	205,706	1,374,938	91.0	△13.1	
③투자비용재원(①-②)	88,084	96,638	155,295	79,138	39,963	459,118	0.0	△17.9	
④ 사 업 수 요	92,784	96,638	155,295	79,138	39,963	463,818	0.0	△19.0	
⑤ 부족재원(④-③)	4,700	0	0	0	0	4,700	0.0	△100.0	
지방채	4,700	0	0	0	0	4,700	0.0	△100.0	
(채무부담)	0	0	0	0	0	0	0.0	0.0	
(민자)	6,700	26,700	8,300	8,900	0	50,600	0.0	△100.0	
(기타)	0	0	0	0	0	0	0.0	0.0	
재정규모(①+⑤)	487,263	495,947	424,830	297,637	272,958	1,978,635	0.0	△13.5	

□ 재정계획

마-1. 발전소주변지역지원사업

(단위 : 백만원, %)

구 분	중 기 재 정 계 획					합 계	비 중	연평균 신장률	비 고
	2013	2014	2015	2016	2017				
① 세 입	457	275	275	275	275	1,557	100.0	△11.9	
지 방 세 수 입	0	0	0	0	0	0	0.0	0.0	
세 외 수 입	0	0	0	0	0	0	0.0	0.0	
경상적세외수입	0	0	0	0	0	0	0.0	0.0	
임시적세외수입	0	0	0	0	0	0	0.0	0.0	
의 존 재 원	247	275	275	275	275	1,347	86.0	2.8	
보 통 교 부 세	0	0	0	0	0	0	0.0	0.0	
특 별 교 부 세	0	0	0	0	0	0	0.0	0.0	
분 권 교 부 세	0	0	0	0	0	0	0.0	0.0	
부 동 산 교 부 세	0	0	0	0	0	0	0.0	0.0	
조 정 교 부 금	0	0	0	0	0	0	0.0	0.0	
재 정 보 전 금	0	0	0	0	0	0	0.0	0.0	
국 고 보 조 금	0	0	0	0	0	0	0.0	0.0	
광역·지역발전 특별회계보조금	0	0	0	0	0	0	0.0	0.0	
기 금	247	275	275	275	275	1,347	86.0	2.8	
시·도비보조금 등	0	0	0	0	0	0	0.0	0.0	
보 전 수 입 등 및 내 부 거	211	0	0	0	0	211	14.0	△100.0	
② 경 상 지 출	0	0	0	0	0	0	0.0	0.0	
행 정 운 영 경 비	0	0	0	0	0	0	0.0	0.0	
인 력 운 영 비	0	0	0	0	0	0	0.0	0.0	
기 본 경 비	0	0	0	0	0	0	0.0	0.0	
재 무 활 동	0	0	0	0	0	0	0.0	0.0	
내 부 거 래 지 출	0	0	0	0	0	0	0.0	0.0	
보 전 지 출	0	0	0	0	0	0	0.0	0.0	
예 비 비	0	0	0	0	0	0	0.0	0.0	
③ 투자가용자원(①-②)	457	275	275	275	275	1,557	0.0	△11.9	
④ 사 업 수 요	457	275	275	275	275	1,557	0.0	△11.9	
⑤ 부족자원(④-③)	0	0	0	0	0	0	0.0	0.0	
지 방 채	0	0	0	0	0	0	0.0	0.0	
(채 무 부 담)	0	0	0	0	0	0	0.0	0.0	
(민 자)	0	0	0	0	0	0	0.0	0.0	
(기 타)	0	0	0	0	0	0	0.0	0.0	
재 정 규 모 (① + ⑤)	457	275	275	275	275	1,557	0.0	△11.9	

□ 재정계획

마-2. 의료급여기금

(단위 : 백만원, %)

구분	중기재정계획					합계	비중	연평균신장률	비고
	2013	2014	2015	2016	2017				
① 세입	4,658	4,647	4,647	4,647	4,647	23,246	100.0	△0.1	
지방세수입	0	0	0	0	0	0	0.0	0.0	
세외수입	26	26	26	26	26	130	1.0	0.0	
경상적세외수입	6	6	6	6	6	30	0.0	0.0	
임시적세외수입	20	20	20	20	20	100	0.0	0.0	
의존재원	720	712	712	712	712	3,568	15.0	△0.3	
보통교부세	0	0	0	0	0	0	0.0	0.0	
특별교부세	0	0	0	0	0	0	0.0	0.0	
분권교부세	0	0	0	0	0	0	0.0	0.0	
부동산교부세	0	0	0	0	0	0	0.0	0.0	
조정교부금	0	0	0	0	0	0	0.0	0.0	
재정보전금	0	0	0	0	0	0	0.0	0.0	
국고보조금	613	606	606	606	606	3,037	13.0	△0.3	
광역·지역발전특별회계보조금	0	0	0	0	0	0	0.0	0.0	
기금	0	0	0	0	0	0	0.0	0.0	
시·도비보조금등	107	106	106	106	106	531	2.0	△0.3	
보전수입등및내부거래	3,912	3,909	3,909	3,909	3,909	19,548	84.0	0.0	
② 경상지출	64	27	27	27	27	172	100.0	△19.4	
행정운영경비	0	0	0	0	0	0	0.0	0.0	
인력운영비	0	0	0	0	0	0	0.0	0.0	
기본경비	0	0	0	0	0	0	0.0	0.0	
재무활동	64	27	27	27	27	172	100.0	△19.4	
내부거래지출	0	0	0	0	0	0	0.0	0.0	
보전지출	64	27	27	27	27	172	100.0	△19.4	
예비비	0	0	0	0	0	0	0.0	0.0	
③ 투자비용재원(①-②)	4,594	4,620	4,620	4,620	4,620	23,074	0.0	0.1	
④ 사업수요	4,594	4,620	4,620	4,620	4,620	23,074	0.0	0.1	
⑤ 부족재원(④-③)	0	0	0	0	0	0	0.0	0.0	
지방채	0	0	0	0	0	0	0.0	0.0	
(채무부담)	0	0	0	0	0	0	0.0	0.0	
(민자)	0	0	0	0	0	0	0.0	0.0	
(기타)	0	0	0	0	0	0	0.0	0.0	
재정규모(①+⑤)	4,658	4,647	4,647	4,647	4,647	23,246	0.0	△0.1	

□ 재정계획

마-3. 저소득주민생활안정자금관리

(단위 : 백만원, %)

구 분	중 기 재 정 계 획					합 계	비 중	연평균 신장률	비 고
	2013	2014	2015	2016	2017				
① 세 입	821	1,212	823	823	823	4,502	100.0	0.1	
지방세수입	0	0	0	0	0	0	0.0	0.0	
세외수입	220	213	213	213	213	1,072	24.0	△0.8	
경상적세외수입	10	3	3	3	3	22	0.0	△26.0	
임시적세외수입	210	210	210	210	210	1,050	23.0	0.0	
의존자원	0	0	0	0	0	0	0.0	0.0	
보통교부세	0	0	0	0	0	0	0.0	0.0	
특별교부세	0	0	0	0	0	0	0.0	0.0	
분권교부세	0	0	0	0	0	0	0.0	0.0	
부동산교부세	0	0	0	0	0	0	0.0	0.0	
조정교부금	0	0	0	0	0	0	0.0	0.0	
재정보전금	0	0	0	0	0	0	0.0	0.0	
국고보조금	0	0	0	0	0	0	0.0	0.0	
광역·지역발전 특별회계보조금	0	0	0	0	0	0	0.0	0.0	
기금	0	0	0	0	0	0	0.0	0.0	
시·도비보조금 등	0	0	0	0	0	0	0.0	0.0	
보전수입등및내부 거래	601	999	610	610	610	3,430	76.0	0.4	
② 경 상 지 출	0	0	0	0	0	0	0.0	0.0	
행정운영경비	0	0	0	0	0	0	0.0	0.0	
인력운영비	0	0	0	0	0	0	0.0	0.0	
기본경비	0	0	0	0	0	0	0.0	0.0	
재무활동	0	0	0	0	0	0	0.0	0.0	
내부거래지출	0	0	0	0	0	0	0.0	0.0	
보전지출	0	0	0	0	0	0	0.0	0.0	
예비비	0	0	0	0	0	0	0.0	0.0	
③투자가용자원(①-②)	821	1,212	823	823	823	4,502	0.0	0.1	
④ 사 업 수 요	821	1,212	823	823	823	4,502	0.0	0.1	
⑤ 부족자원(④-③)	0	0	0	0	0	0	0.0	0.0	
지방채	0	0	0	0	0	0	0.0	0.0	
(채무부담)	0	0	0	0	0	0	0.0	0.0	
(민자)	0	0	0	0	0	0	0.0	0.0	
(기타)	0	0	0	0	0	0	0.0	0.0	
재정규모(①+⑤)	821	1,212	823	823	823	4,502	0.0	0.1	

□ 재정계획

마-4. 기반시설

(단위 : 백만원, %)

구 분	중 기 재 정 계 획					합 계	비 중	연평균 신장률	비 고
	2013	2014	2015	2016	2017				
① 세 입	3,581	503	393	287	181	4,945	100.0	△52.6	
지방세수입	0	0	0	0	0	0	0.0	0.0	
세외수입	115	104	94	88	82	483	10.0	△8.1	
경상적세외수입	16	5	4	3	2	30	1.0	△42.2	
임시적세외수입	99	99	90	85	80	453	9.0	△5.2	
의존재원	0	0	0	0	0	0	0.0	0.0	
보통교부세	0	0	0	0	0	0	0.0	0.0	
특별교부세	0	0	0	0	0	0	0.0	0.0	
분권교부세	0	0	0	0	0	0	0.0	0.0	
부동산교부세	0	0	0	0	0	0	0.0	0.0	
조정교부금	0	0	0	0	0	0	0.0	0.0	
재정보전금	0	0	0	0	0	0	0.0	0.0	
국고보조금	0	0	0	0	0	0	0.0	0.0	
광역·지역발전 특별회계보조금	0	0	0	0	0	0	0.0	0.0	
기금	0	0	0	0	0	0	0.0	0.0	
시·도비보조금 등	0	0	0	0	0	0	0.0	0.0	
보전수입등및내부 거래	3,466	399	299	199	99	4,462	90.0	△58.9	
② 경 상 지 출	3,575	497	387	281	175	4,915	100.0	△53.0	
행정운영경비	0	0	0	0	0	0	0.0	0.0	
인력운영비	0	0	0	0	0	0	0.0	0.0	
기본경비	0	0	0	0	0	0	0.0	0.0	
재무활동	3,575	497	387	281	175	4,915	100.0	△53.0	
내부거래지출	2,500	0	0	0	0	2,500	51.0	△100.0	
보전지출	1,075	497	387	281	175	2,415	49.0	△36.5	
예비비	0	0	0	0	0	0	0.0	0.0	
③투자가용자원(①-②)	6	6	6	6	6	30	0.0	0.0	
④ 사 업 수 요	6	6	6	6	6	30	0.0	0.0	
⑤ 부족자원(④-③)	0	0	0	0	0	0	0.0	0.0	
지방채	0	0	0	0	0	0	0.0	0.0	
(채무부담)	0	0	0	0	0	0	0.0	0.0	
(민자)	0	0	0	0	0	0	0.0	0.0	
(기타)	0	0	0	0	0	0	0.0	0.0	
재정규모(①+⑤)	3,581	503	393	287	181	4,945	0.0	△52.6	

□ 재정계획

마-5. 토지구획정리

(단위 : 백만원, %)

구 분	중 기 재 정 계 획					합 계	비 중	연평균 신장률	비 고
	2013	2014	2015	2016	2017				
① 세 입	2,023	634	634	634	634	4,559	100.0	△25.2	
지방세수입	0	0	0	0	0	0	0.0	0.0	
세외수입	132	111	111	111	111	576	13.0	△4.3	
경상적세외수입	57	36	36	36	36	201	4.0	△10.7	
임시적세외수입	75	75	75	75	75	375	8.0	△0.2	
의존재원	0	0	0	0	0	0	0.0	0.0	
보통교부세	0	0	0	0	0	0	0.0	0.0	
특별교부세	0	0	0	0	0	0	0.0	0.0	
분권교부세	0	0	0	0	0	0	0.0	0.0	
부동산교부세	0	0	0	0	0	0	0.0	0.0	
조정교부금	0	0	0	0	0	0	0.0	0.0	
재정보전금	0	0	0	0	0	0	0.0	0.0	
국고보조금	0	0	0	0	0	0	0.0	0.0	
광역·지역발전 특별회계보조금	0	0	0	0	0	0	0.0	0.0	
기금	0	0	0	0	0	0	0.0	0.0	
시·도비보조금 등	0	0	0	0	0	0	0.0	0.0	
보전수입등및내부 거래	1,891	523	523	523	523	3,983	87.0	△27.5	
② 경 상 지 출	1,966	576	576	576	576	4,270	100.0	△26.4	
행정운영경비	0	0	0	0	0	0	0.0	0.0	
인력운영비	0	0	0	0	0	0	0.0	0.0	
기본경비	0	0	0	0	0	0	0.0	0.0	
재무활동	1,500	0	0	0	0	1,500	35.0	△100.0	
내부거래지출	1,500	0	0	0	0	1,500	35.0	△100.0	
보전지출	0	0	0	0	0	0	0.0	0.0	
예비비	466	576	576	576	576	2,770	65.0	5.4	
③투자가용자원(①-②)	57	59	59	59	59	293	0.0	0.9	
④ 사 업 수 요	57	59	59	59	59	293	0.0	0.9	
⑤ 부족자원(④-③)	0	0	0	0	0	0	0.0	0.0	
지방채	0	0	0	0	0	0	0.0	0.0	
(채무부담)	0	0	0	0	0	0	0.0	0.0	
(민자)	0	0	0	0	0	0	0.0	0.0	
(기타)	0	0	0	0	0	0	0.0	0.0	
재정규모(①+⑤)	2,023	634	634	634	634	4,559	0.0	△25.2	

□ 재정계획

마-6. 교통사업

(단위 : 백만원, %)

구 분	중 기 재 정 계 획					합 계	비 중	연평균 신장률	비 고
	2013	2014	2015	2016	2017				
① 세 입	64,643	64,675	57,053	52,503	62,210	301,084	100.0	△1.0	
지방세수입	0	0	0	0	0	0	0.0	0.0	
세외수입	32,466	31,597	35,489	35,489	35,489	170,530	57.0	2.3	
경상적세외수입	18,139	17,772	17,772	17,772	17,772	89,227	30.0	△0.5	
임시적세외수입	14,327	13,825	17,717	17,717	17,717	81,303	27.0	5.5	
의존재원	2,238	2,724	2,724	2,724	2,724	13,134	4.0	5.0	
보통교부세	0	0	0	0	0	0	0.0	0.0	
특별교부세	0	0	0	0	0	0	0.0	0.0	
분권교부세	0	0	0	0	0	0	0.0	0.0	
부동산교부세	0	0	0	0	0	0	0.0	0.0	
조정교부금	0	0	0	0	0	0	0.0	0.0	
재정보전금	0	0	0	0	0	0	0.0	0.0	
국고보조금	242	127	127	127	127	750	0.0	△14.8	
광역·지역발전 특별회계보조금	1,093	1,599	1,599	1,599	1,599	7,489	2.0	10.0	
기금	0	0	0	0	0	0	0.0	0.0	
시·도비보조금 등	903	998	998	998	998	4,895	2.0	2.5	
보전수입등및내부 거	29,940	30,354	18,840	14,290	23,998	117,422	39.0	△5.4	
② 경 상 지 출	29,257	25,836	26,713	28,556	28,432	138,794	100.0	△0.7	
행정은영경비	908	848	854	864	874	4,348	3.0	△1.0	
인력운영비	908	848	854	864	874	4,348	3.0	△1.0	
기본경비	0	0	0	0	0	0	0.0	0.0	
재무활동	28,109	23,557	24,428	26,261	26,127	128,482	93.0	△1.8	
내부거래지출	23,993	22,724	21,675	21,675	21,675	111,742	81.0	△2.5	
보전지출	4,117	833	2,753	4,586	4,452	16,741	12.0	2.0	
예비비	239	1,431	1,431	1,431	1,431	5,963	4.0	56.4	
③투자가용자원(①-②)	35,387	38,839	30,340	23,947	33,778	162,291	0.0	△1.2	
④ 사 업 수 요	40,087	38,839	30,340	23,947	33,778	166,991	0.0	△4.2	
⑤ 부족자원(④-③)	4,700	0	0	0	0	4,700	0.0	△100.0	
지방채	4,700	0	0	0	0	4,700	0.0	△100.0	
(채무부담)	0	0	0	0	0	0	0.0	0.0	
(민자)	6,700	6,700	8,300	8,900	0	30,600	0.0	△100.0	
(기타)	0	0	0	0	0	0	0.0	0.0	
재정규모(①+⑤)	69,343	64,675	57,053	52,503	62,210	305,784	0.0	△2.7	

□ 재정계획

마-7. 판교택지개발사업

(단위 : 백만원, %)

구분	중기재정계획					합계	비중	연평균 신장률	비고
	2013	2014	2015	2016	2017				
① 세입	406,379	424,001	361,005	238,468	204,188	1,634,041	100.0	△15.8	
지방세수입	0	0	0	0	0	0	0.0	0.0	
세외수입	28,679	36,019	16,829	16,722	15,214	113,463	7.0	△14.7	
경상적세외수입	3,679	6,019	6,829	6,722	5,214	28,463	2.0	9.1	
임시적세외수입	25,000	30,000	10,000	10,000	10,000	85,000	5.0	△20.5	
의존자원	0	0	0	0	0	0	0.0	0.0	
보통교부세	0	0	0	0	0	0	0.0	0.0	
특별교부세	0	0	0	0	0	0	0.0	0.0	
분권교부세	0	0	0	0	0	0	0.0	0.0	
부동산교부세	0	0	0	0	0	0	0.0	0.0	
조정교부금	0	0	0	0	0	0	0.0	0.0	
재정보전금	0	0	0	0	0	0	0.0	0.0	
국고보조금	0	0	0	0	0	0	0.0	0.0	
광역·지역발전 특별회계보조금	0	0	0	0	0	0	0.0	0.0	
기금	0	0	0	0	0	0	0.0	0.0	
시·도비보조금 등	0	0	0	0	0	0	0.0	0.0	
보전수입등및내부 거래	377,700	387,982	344,176	221,746	188,974	1,520,578	93.0	△15.9	
② 경상지출	359,617	372,372	241,833	189,060	203,786	1,366,668	100.0	△13.2	
행정운영경비	117	87	87	87	87	465	0.0	△7.2	
인력운영비	0	0	0	0	0	0	0.0	0.0	
기본경비	117	87	87	87	87	465	0.0	△7.2	
재무활동	0	0	0	0	0	0	0.0	0.0	
내부거래지출	0	0	0	0	0	0	0.0	0.0	
보전지출	0	0	0	0	0	0	0.0	0.0	
예비비	359,500	372,285	241,746	188,974	203,699	1,366,204	100.0	△13.2	
③ 투자가용자원(①-②)	46,762	51,629	119,172	49,408	402	267,373	0.0	△69.6	
④ 사업수요	46,762	51,629	119,172	49,408	402	267,373	0.0	△69.6	
⑤ 부족자원(④-③)	0	0	0	0	0	0	0.0	0.0	
지방채	0	0	0	0	0	0	0.0	0.0	
(채무부담)	0	0	0	0	0	0	0.0	0.0	
(민자)	0	20,000	0	0	0	20,000	0.0	0.0	
(기타)	0	0	0	0	0	0	0.0	0.0	
재정규모(①+⑤)	406,379	424,001	361,005	238,468	204,188	1,634,041	0.0	△15.8	

제4장

사 업 계 획

I . 세부사업계획서

2013~2017년 중기지방재정계획 세부사업계획서

회계연도 : 2014년
 회계구분 : 일반회계
 분야 : 전체
 부문 : 전체

(단위 : 백만원)

분야·부문·정책·단위·세부사업	사업개요	재원	총사업비	기투자	연도별투자계획						합추
					소계	2013	2014	2015	2016	2017	
일반공공행정	합계	계	2,536,473	755,296	939,126	199,529	189,877	183,156	192,159	174,406	842,051
		국고보조금	52,582	13,289	17,913	5,648	5,918	4,800	1,547	0	21,380
		광특보조금	15,254	0	14,147	800	1,844	3,761	4,161	3,581	1,107
		기금보조금	2,700	1,000	1,700	0	0	1,400	300	0	0
		시도비	57,530	4,552	47,595	4,883	10,252	17,072	13,860	1,518	5,383
		시군구비	2,282,208	640,255	827,771	178,188	151,863	156,123	172,291	169,307	814,181
		지방채	126,200	96,200	30,000	10,000	20,000	0	0	0	0
			273,518	10,651	98,283	67,089	3,966	16,732	10,496	0	164,584
			273,518	10,651	98,283	67,089	3,966	16,732	10,496	0	164,584
			3,868	0	3,868	2,808	1,060	0	0	0	0
일반행정	U-City 성남프로젝트 구현 방법론 CCTV 구축	계	3,868	0	3,868	2,808	1,060	0	0	0	0
		시도비	552	0	552	552	0	0	0	0	0
		시군구비	3,316	0	3,316	2,256	1,060	0	0	0	0
			289,650	10,651	94,415	64,281	2,906	16,732	10,496	0	164,584
영장하고 투명한 재정운영	공공청사 신축	계	289,650	10,651	94,415	64,281	2,906	16,732	10,496	0	164,584
			131,623	5,854	52,034	52,034	0	0	0	0	73,735
		시군구비	131,623	5,854	52,034	52,034	0	0	0	0	73,735

2013~2017년 중기지방재정계획 세부사업계획서

회계연도 : 2014년
 회계구분 : 일반회계
 분야 : 전체
 부문 : 전체

(단위 : 백만원)

분야·부문·정책·단위·세부사업	사업개요	재원	총사업비	기투자	연도별투자계획						향후
					소계	2013	2014	2015	2016	2017	
신촌동 주민센터 신축	기간:2009 - 2015 규모: 지하1/지상3 신촌동주민센터신축	계	3,694	198	3,496	0	1,060	2,436	0	0	0
		시군구비	3,694	198	3,496	0	1,060	2,436	0	0	0
중원구청사 이전 신축	기간:2014 - 2019 위치:하대원동 1번지 예정 연면적:30,000㎡ 내외	계	90,871	0	22	0	22	0	0	0	90,849
		시군구비	90,871	0	22	0	22	0	0	0	0
은행2동 주민센터 신축	기간:2012 - 2013 규모: 지하1/지상3층 은행2동주민센터 신축	계	6,620	3,263	3,357	3,357	0	0	0	0	0
		시군구비	5,620	2,263	3,357	3,357	0	0	0	0	0
중앙동주민센터 신축	기간:2011 - 2013 규모: 지하2/지상4층 중앙동주민센터 신축	지방채	1,000	1,000	0	0	0	0	0	0	0
		계	10,020	1,336	8,684	8,684	0	0	0	0	0
정자1동 주민센터 신축	기간:2013.01~2015.12 정자1동 주민센터 신축	시군구비	9,020	336	8,684	8,684	0	0	0	0	0
		지방채	1,000	1,000	0	0	0	0	0	0	0
태평4동 종합복지시설 신축	기간:2013 ~ 2016 위치:수정구태평4동7292,7293번지 규모: 지하2/지상4층 연면적:8,980㎡	계	21,721	0	21,721	0	764	10,461	10,496	0	0
		시군구비	21,721	0	21,721	0	764	10,461	10,496	0	0
공공질서및안전			37,224	2,624	34,600	1,673	8,681	15,083	9,164	0	0
재난방재·민방위			37,224	2,624	34,600	1,673	8,681	15,083	9,164	0	0
하천정비사업			37,224	2,624	34,600	1,673	8,681	15,083	9,164	0	0

2013~2017년 중기지방재정계획 세부사업계획서

회계연도 : 2014년
 회계구분 : 일반회계
 분야 : 전체
 부문 : 전체

(단위 : 백만원)

분야·부문·정책·단위·세부사업	사업개요	재원	총사업비	기투자	연도별투자계획						합계
					2013	2014	2015	2016	2017		
하천정비사업	기간:2008-2016 위치:금토동496-2 - 상평동66 대상:토진(지방하천) 사업량:생태하천조성1.86km교량4개소	계	37,224	2,624	34,600	1,673	8,681	15,083	9,164	0	0
		국고보조금	9,747	1,400	8,347	1,000	1,000	4,800	1,547	0	0
		시도비	7,014	933	6,080	667	667	3,200	1,547	0	0
		시군구비	252	91	161	6	11	80	64	0	0
동막천 지방하천개수사업	기간:2012 - 2016 위치:봉암구 동원동원천(동막천) 대상:동막천(지방하천) 사업량:하천개수L=1.8km	계	20,212	200	20,012	0	7,003	7,003	6,006	0	0
		시도비	20,200	200	20,000	0	7,000	7,000	6,000	0	0
		시군구비	12	0	12	0	3	3	6	0	0
			95,635	0	78,127	0	20,746	19,127	19,127	19,127	17,508
유아및초중등교육	교육기관 교육재정지원 창의교육도시사업 창의교육도시사업 운영 기간:2014-2018 내용: 3개유형 147개교	계	195,635	16,060	152,166	10,493	33,828	27,082	40,522	40,262	27,717
		시군구비	95,635	0	78,127	0	20,746	19,127	19,127	19,127	17,508
			95,635	0	78,127	0	20,746	19,127	19,127	19,127	17,508
			95,635	0	78,127	0	20,746	19,127	19,127	19,127	17,508
문화및관광	문화예술 감동있는 문화예술 도시 육성	계	66,908	23	42,569	3,232	12,828	5,600	5,242	15,668	24,315
			756	0	756	0	756	0	0	0	0

2013~2017년 중기지방재정계획 세부사업계획서

회계연도 : 2014년
 회계구분 : 일반회계
 분 야 : 전체
 부 문 : 전체

(단위 : 백만원)

분야·부문·정책·단위·세부사업	사업개요	재원	총사업비	기투자	연도별투자계획						향후
					소계	2013	2014	2015	2016	2017	
지역문화예술진흥			756	0	756	0	756	0	0	0	0
앱솔루트 클래식 VI	기간:2014 장소: 성남아트센터 콘서트홀	계	397	0	397	0	397	0	0	0	0
유명오케스트라 초청공연 II	기간:2014.01~2014.12 장소: 성남아트센터 오페라하우스 내용: 세계적 유명오케스트라 초청 공연	계	359	0	359	0	359	0	0	0	0
정보문화센터운영		시군구비	359	0	359	0	359	0	0	0	0
도서관 건립		계	66,151	23	41,813	3,232	12,072	5,600	5,242	15,668	24,315
서원도서관 건립	기간:2009-2018 위치: 분당구서원동234번지등7필지 규모: 지하3층/지상4층 연면적: 13,421㎡	광복보조금 시도비	1,600	0	1,600	0	800	800	0	0	0
북정도서관 건립	기간:2009-2018 위치: 수정구북정동649번지등3필지 규모: 지하2층/지상4층 연면적: 9,936㎡	시군구비	18,853	23	9,830	930	2,000	2,000	2,000	2,900	9,000
		계	19,301	0	11,930	29	760	0	1,242	9,900	7,371
		광복보조금 시도비	1,600	0	1,000	0	0	0	0	1,000	600
		시군구비	1,600	0	1,000	0	0	0	0	1,000	600
		시군구비	16,101	0	9,930	29	760	0	1,242	7,900	6,171

2013~2017년 중기지방재정계획 세부사업계획서

회계연도 : 2014년
 회계구분 : 일반회계
 분야 : 전체
 부문 : 전체

(단위 : 백만원)

분야·부문·정책·단위·세부사업	사업개요	재원	총사업비	기투자	연도별투자계획						향후
					소계	2013	2014	2015	2016	2017	
단대동 어린이 도서관 건립	기간:2012-2018 위치:수정구단대동(재개발구역내 87) 규모:지하1층/지상4층 연면적:1,040㎡	계	4,997	0	2,212	1,000	1,212	0	0	0	2,785
		관북보조금	507	0	0	0	0	0	0	0	507
		시도비	507	0	0	0	0	0	0	0	507
		시군구비	3,983	0	2,212	1,000	1,212	0	0	0	1,771
상원도서관 건립	기간:2013.04-2018.12 위치:중앙동 중3재개발정비구역내(712불역) 규모:지하1/지상4층 연면적4,200㎡	계	19,800	0	14,641	1,273	6,500	2,000	2,000	2,868	5,159
		시군구비	19,800	0	14,641	1,273	6,500	2,000	2,000	2,868	5,159
		체육	129,056	16,037	109,617	7,261	21,000	21,482	35,280	24,594	3,402
		진문체육 및 생활체육 육성	129,056	16,037	109,617	7,261	21,000	21,482	35,280	24,594	3,402
성남시민 프로축구장단 운영지원	기간:2014.01-2018.12	계	25,000	0	25,000	0	7,000	6,500	6,000	5,500	0
		시군구비	25,000	0	25,000	0	7,000	6,500	6,000	5,500	0
		체육시설 확충	104,056	16,037	84,617	7,261	14,000	14,982	19,949	15,494	0
		체육인구의 자변확대	71,300	8,608	62,692	2,667	13,000	11,582	19,949	15,494	0
성남 종합스포츠펀터 건립	기간:2010-2016 위치:종원구 성남동3110(성남운동장내) 규모:지하3층 지상7층 연면적:33,471.92㎡	국고보조금	2,234	2,234	0	0	0	0	0	0	0
		관북보조금	7,766	0	7,766	800	1,044	2,961	2,961	0	0
		시도비	15,000	1,564	13,436	560	731	6,072	6,073	0	0
		시군구비	36,300	4,810	31,490	1,307	1,225	2,549	10,915	15,494	0
지방채	10,000	0	10,000	0	0	0	0	0	0	0	

2013~2017년 중기지방재정계획 세부사업계획서

회계연도 : 2014년
 회계구분 : 일반회계
 분 야 : 전체
 부 문 : 전체

(단위 : 백만원)

분야·부문·정책·단위·세부사업	사업개요	재원	총사업비	기투자	연도별투자계획						합계
					소계	2013	2014	2015	2016	2017	
양지공원 실내배드민턴장 조성공사	기간:2008-2013 위치:수정구산성동산6번지(양지공원내) 규모:지상2층 실내배드민턴장12면 연면적:6,190.56㎡	계	11,677	6,412	5,265	4,265	1,000	0	0	0	0
		시군구비	8,477	3,212	5,265	4,265	1,000	0	0	0	0
		지방채	3,200	3,200	0	0	0	0	0	0	0
성남 국민체육센터 건립 공사	기간:2010-2017 위치:분당구수내동43번지 규모:지하1층/지상2층 연면적:9,119.59㎡	계	21,079	1,017	16,660	329	0	3,400	9,331	3,600	3,402
		기금보조금	2,700	1,000	1,700	0	0	1,400	300	0	0
		시군구비	18,379	17	14,960	329	0	2,000	9,031	3,600	3,402
			45,405	12,364	33,040	11,143	14,245	4,000	3,653	0	0
			23,147	0	23,147	8,276	7,218	4,000	3,653	0	0
			23,147	0	23,147	8,276	7,218	4,000	3,653	0	0
			23,147	0	23,147	8,276	7,218	4,000	3,653	0	0
			23,147	0	23,147	8,276	7,218	4,000	3,653	0	0
			19,747	0	19,747	4,876	7,218	4,000	3,653	0	0
			3,400	0	3,400	3,400	0	0	0	0	0
			22,258	12,364	9,893	2,866	7,027	0	0	0	0
			22,258	12,364	9,893	2,866	7,027	0	0	0	0
			22,258	12,364	9,893	2,866	7,027	0	0	0	0
			22,258	12,364	9,893	2,866	7,027	0	0	0	0

2013~2017년 중기지방재정계획 세부사업계획서

회계연도 : 2014년
 회계구분 : 일반회계
 분 야 : 전체
 부 문 : 전체

(단위 : 백만원)

분야·부문·정책·단위·세부사업	사업개요	재원	총사업비	기투자	연 도 별 투 자 계 획						합 후
					소 계	2013	2014	2015	2016	2017	
여수천, 동막천 유지용수 확보사업	기간:2011 - 2014 위치:여수천,동막천합류부 사업량:-수질정화시설2개소 -유지용수 확보사업	계	6,535	714	5,821	876	4,945	0	0	0	0
		국 고 보 조 금	4,570	500	4,070	610	3,460	0	0	0	0
		시 도 비	980	107	873	131	743	0	0	0	0
		시 군 구 비	985	107	878	136	743	0	0	0	0
탄천 생태하천 복원사업	기간:2004 - 2014 위치:탄천 사업량:생태하천정비=15.8km 자연형호안조성,수생,수변식물식 재,준설	계	15,722	11,650	4,072	1,990	2,082	0	0	0	0
		국 고 보 조 금	11,001	8,155	2,846	1,388	1,458	0	0	0	0
		시 도 비	2,218	1,748	471	159	312	0	0	0	0
		시 군 구 비	2,503	1,748	755	443	312	0	0	0	0
사회복지		계	186,676	32,232	154,444	45,763	29,692	24,333	30,182	24,473	0
		국 고 보 조 금	52,526	10,383	42,143	20,217	6,171	5,000	4,000	6,754	0
		시 도 비	52,526	10,383	42,143	20,217	6,171	5,000	4,000	6,754	0
		시 군 구 비	52,526	10,383	42,143	20,217	6,171	5,000	4,000	6,754	0
취약계층지원		계	16,144	5,285	10,859	10,859	0	0	0	0	0
		시 도 비	1,000	0	1,000	1,000	0	0	0	0	0
		시 군 구 비	15,144	5,285	9,859	9,859	0	0	0	0	0
		계	24,174	5,098	19,076	9,359	5,717	4,000	0	0	0
사회복지일반		계	19,174	5,098	14,076	9,359	717	4,000	0	0	0
		시 도 비	5,000	0	5,000	0	0	0	0	0	0
		시 군 구 비	14,174	5,098	9,076	9,359	717	4,000	0	0	0
		지 방 채	5,000	0	5,000	0	0	0	0	0	0
사회복지시설확충 및 유지관리		계	24,174	5,098	19,076	9,359	5,717	4,000	0	0	0
		국 고 보 조 금	19,174	5,098	14,076	9,359	717	4,000	0	0	0
		시 도 비	5,000	0	5,000	0	0	0	0	0	0
		시 군 구 비	14,174	5,098	9,076	9,359	717	4,000	0	0	0
도촌종합사회복지시설 건립	기간 : 2007.7~2014.2 위치 : 도촌동 647 규모 : 지하2층, 지상3층 연면적 : 5,521㎡	계	24,174	5,098	19,076	9,359	5,717	4,000	0	0	0
		국 고 보 조 금	19,174	5,098	14,076	9,359	717	4,000	0	0	0
		시 도 비	5,000	0	5,000	0	0	0	0	0	0
		시 군 구 비	14,174	5,098	9,076	9,359	717	4,000	0	0	0
판교종합사회복지시설 건립	기간 : 2007.7~2015.9 위치 : 판교동 628번지 규모 : 지하2, 지상5 연면적:7,043㎡	계	24,174	5,098	19,076	9,359	5,717	4,000	0	0	0
		국 고 보 조 금	19,174	5,098	14,076	9,359	717	4,000	0	0	0
		시 도 비	5,000	0	5,000	0	0	0	0	0	0
		시 군 구 비	14,174	5,098	9,076	9,359	717	4,000	0	0	0

2013~2017년 중기지방재정계획 세부사업계획서

회계연도 : 2014년
 회계구분 : 일반회계
 분 야 : 전체
 부 문 : 전체

(단위 : 백만원)

분야·부문·정책·단위·세부사업	사업개요	재원	총사업비	기투자	연도별투자계획						합계
					소계	2013	2014	2015	2016	2017	
보육·가족및여성	은행종합사회복지시설 건립 기간:2014.01~2017.04 위치: 은행2동 1368번지 일원 규모: 지하2, 지상4층 부지: 1,935㎡ 연면적: 4,065㎡	계	12,208	0	12,208	0	454	1,000	4,000	6,754	0
		시 군 구 비	12,208	0	12,208	0	454	1,000	4,000	6,754	0
보육의 공공성 강화	영유아 보육 기간:2013.01~2014.12 위치: 봉암구 수내동 12-3번지 규모: 지하2, 지상3층 연면적 2,464㎡	계	6,077	640	5,438	5,438	0	0	0	0	0
		시 도 비	500	0	500	500	0	0	0	0	0
중앙동 어린이집 건립	기간:2013.01~2013.12 위치: 봉암동 규모: 지하2층, 지상5층 연면적 2,250㎡	계	7,960	5,612	2,348	2,348	0	0	0	0	0
		시 군 구 비	5,577	640	4,938	4,938	0	0	0	0	0
성남시 육아종합지원센터 건립	기간:2013.01~2017.12 위치: 중원구 여수동 375번지 규모: 지하1층/지상3층 연면적: 3,700㎡	계	13,079	0	13,079	1,000	360	2,000	4,113	5,606	0
		국 고 보 조 금	1,000	0	1,000	1,000	0	0	0	0	0
이매동 국공립 어린이집 신축	기간:2014.01~2014.12 위치: 이매동 107 규모: 지하2, 지상3층 연면적: 1,940㎡	계	4,318	0	4,318	174	2,785	1,359	0	0	0
		시 군 구 비	4,318	0	4,318	174	2,785	1,359	0	0	0

2013~2017년 중기지방재정계획 세부사업계획서

회계연도 : 2014년
 회계구분 : 일반회계
 분야 : 전체
 부문 : 전체

(단위 : 백만원)

분야·부문·정책·단위·세부사업	사업개요	자원	총사업비	기투자	연도별투자계획						향후
					소계	2013	2014	2015	2016	2017	
시원 제2국공립어린이집 신축	기간:2014.01~2015.12 위치:서원동295 규모:지하2/지상3 연면적:2,120㎡	계	4,719	0	4,719	191	2,065	2,464	0	0	
		시 군 구 비	4,719	0	4,719	191	2,065	2,464	0	0	
		계	4,023	0	4,023	178	2,500	1,345	0	0	
판교테크노 국공립어린이집 신축	기간:2014.01~2014.12 위치:성원동667(판교테크노근린공원내) 규모:지하1/지상3 연면적:1,800㎡	계	4,023	0	4,023	178	2,500	1,345	0	0	
		시 군 구 비	4,023	0	4,023	178	2,500	1,345	0	0	
		계	4,479	0	4,479	0	203	1,000	3,276	0	0
아람동 국공립 어린이집 신축	기간:2014.01~2018.12 위치:분당구아람동195번지(탑골공원내) 규모:규모1층/지상3층 연면적:2,016㎡	계	4,479	0	4,479	0	203	1,000	3,276	0	
		시 군 구 비	4,479	0	4,479	0	203	1,000	3,276	0	
		계	83,580	15,597	67,983	12,170	13,741	11,165	18,793	12,113	0
노인·청소년											
노인복지 증진		계	54,799	15,597	39,202	11,118	10,841	6,953	10,289	0	0
		시 군 구 비	54,799	15,597	39,202	11,118	10,841	6,953	10,289	0	0
		계	42,133	15,478	26,654	8,756	5,641	4,103	8,155	0	0
노인복지시설 건립	2007.07~2016.10 위치:백현동528번지 지하2,지상3(연면적10,547㎡) 판교노인종합복지관 건립	계	37,133	15,478	21,654	8,756	641	4,103	8,155	0	0
		시 군 구 비	37,133	15,478	21,654	8,756	641	4,103	8,155	0	0
		지방채	5,000	0	5,000	0	5,000	0	0	0	0
하안마을 다목적복지회관 신축	2008.04~2015.02 위치:구미동119,120번지 지하1,지상4 하안마을 다목적복지회관 신축	계	6,835	119	6,717	2,117	3,200	1,399	0	0	0
		시 군 구 비	6,835	119	6,717	2,117	3,200	1,399	0	0	0
		계	5,831	0	5,831	245	2,000	1,451	2,134	0	0
태평1동 복지회관 건립	기간:2013.06~2016.04 위치:태평1동5118,5119번지 규모:지하3,지상4 태평1동복지회관 건립	계	5,831	0	5,831	245	2,000	1,451	2,134	0	0
		시 군 구 비	5,831	0	5,831	245	2,000	1,451	2,134	0	0
		시 군 구 비	5,831	0	5,831	245	2,000	1,451	2,134	0	0

2013~2017년 중기지방재정계획 세부사업계획서

회계연도 : 2014년
 회계구분 : 일반회계
 분야 : 전체
 부문 : 전체

(단위 : 백만원)

분야·부문·정책·단위·세부사업	사업개요	재원	총사업비	기투자	연도별투자계획						향후
					소계	2013	2014	2015	2016	2017	
청소년 보호육성 및 복지증진	청소년시설 운영지원		28,781	0	28,781	1,051	2,900	4,212	8,504	12,113	0
		계	28,781	0	28,781	1,051	2,900	4,212	8,504	12,113	0
사회복지일반	야탑청소년수련관 건립	시	28,781	0	28,781	1,051	2,900	4,212	8,504	12,113	0
		군	0	0	0	0	0	0	0	0	0
노인복지일반	노인복지시설 확충 및 유지관리		5,913	0	5,913	4,047	1,866	0	0	0	0
		계	5,913	0	5,913	4,047	1,866	0	0	0	0
자연친화적 장사시설 운영	수정구 노인회지회 신축	시	2,613	0	2,613	747	1,866	0	0	0	0
		군	0	0	0	0	0	0	0	0	0
쾌적한 장사시설 운영	대기오염 배출가스처리시설 설치공사	시	2,613	0	2,613	747	1,866	0	0	0	0
		군	0	0	0	0	0	0	0	0	0
보건	대기오염 배출가스처리시설 설치공사	국	3,300	0	3,300	3,300	0	0	0	0	0
		시	0	0	0	0	0	0	0	0	0
보건료	대기오염 배출가스처리시설 설치공사	시	1,650	0	1,650	1,650	0	0	0	0	0
		군	0	0	0	0	0	0	0	0	0
합계		계	825	0	825	825	0	0	0	0	0
합계		시	825	0	825	825	0	0	0	0	0
합계		시	233,845	14,749	138,958	10,178	25,737	36,033	40,612	26,398	80,138
합계		시	233,845	14,749	138,958	10,178	25,737	36,033	40,612	26,398	80,138

2013~2017년 중기지방재정계획 세부사업계획서

회계연도 : 2014년
 회계구분 : 일반회계
 분야 : 전체
 부문 : 전체

(단위 : 백만원)

분야·부문·정책·단위·세부사업	사업개요	재원	총사업비	기투자	연도별투자계획						향후
					소계	2013	2014	2015	2016	2017	
보건 문화 개선			193,134	14,694	98,302	6,936	20,737	20,033	24,198	26,398	80,138
의료 시설 개선			193,134	14,694	98,302	6,936	20,737	20,033	24,198	26,398	80,138
성남시의료원 설립 추진	기간:2006-2018 위치:태평동3309 규모:501병상 면적:81,510㎡	계	193,134	14,694	98,302	6,936	20,737	20,033	24,198	26,398	80,138
시민의 건강관리 역량향상		시 군 구 비	40,711	55	40,656	3,243	5,000	16,000	16,414	0	0
보건소행정및 청사운영			40,711	55	40,656	3,243	5,000	16,000	16,414	0	0
수정구보건소 신축	기간:2008-2016 위치:신흥동3465 규모:지하3/지상6층 면적:18,317㎡	계	40,711	55	40,656	3,243	5,000	16,000	16,414	0	0
		시 군 구 비	40,711	55	40,656	3,243	5,000	16,000	16,414	0	0
농림해양수산			8,423	174	2,911	2,911	0	0	0	0	5,338
임업·산촌			8,423	174	2,911	2,911	0	0	0	0	5,338
산림 재해방지및산림자원경쟁력 강화			8,423	174	2,911	2,911	0	0	0	0	5,338
산림자원관리			8,423	174	2,911	2,911	0	0	0	0	5,338
청계산 숲길 조성공사	기간:2009-2018 규모:50ha 내용:산림휴양공간및숲탐방로조성	계	5,488	150	0	0	0	0	0	0	5,338
		시 군 구 비	5,488	150	0	0	0	0	0	0	5,338
단절등산로 연결육교 설치공사	대상:태재고개 이배재 규모:L=50M,B=3M	계	2,935	24	2,911	2,911	0	0	0	0	0
		시 군 구 비	2,935	24	2,911	2,911	0	0	0	0	0
산업·중소기업			380,972	100,566	44,906	304	4,216	11,000	14,000	15,386	235,500

2013~2017년 중기지방재정계획 세부사업계획서

회계연도 : 2014년
 회계구분 : 일반회계
 분 야 : 전체
 부 문 : 전체

(단위 : 백만원)

분야·부문·정책·단위·세부사업	사업개요	재원	총사업비	기투자	연도별투자계획						합계
					소계	2013	2014	2015	2016	2017	
신입진출·고도화			114,369	23,835	230	230	0	0	0	0	90,304
신입기반 활성화			114,369	23,835	230	230	0	0	0	0	90,304
중소·벤처기업 육성			114,369	23,835	230	230	0	0	0	0	90,304
성남하이테크밸리 활성화	규모: 지하2/지상5층 면적: 3,060㎡ 주차장 체육시설(수영장, 에어로빅 등)	계	22,269	684	8	8	0	0	0	0	21,577
아담밸리 조성	위치: 아담동43-번지 일원 규모: 지하2층/지상3층 연구시설및주차장, 진입도로	시군구비	22,269	684	8	8	0	0	0	0	21,577
에너지및자원개발			92,100	23,151	222	222	0	0	0	0	68,727
에너지 안전 및 공급 개선			92,100	23,151	222	222	0	0	0	0	68,727
전원개발사업			77,186	76,636	550	0	550	0	0	0	0
구미동 송전탑 지중화사업	기간: 2007~2014 위치: 구미동불곡산-머내공원 사업량: 345KV 송전선로2.313KM지중화	국고보조금 시군구비	1,000	1,000	0	0	0	0	0	0	0
지역경제활성화		지방채	54,586	54,036	550	0	550	0	0	0	0
산업·중소기업일반			21,600	21,600	0	0	0	0	0	0	0
지역경제활성화			189,417	95	44,125	73	3,666	11,000	14,000	15,386	145,197
지역경제활성화			189,417	95	44,125	73	3,666	11,000	14,000	15,386	145,197

2013~2017년 중기지방재정계획 세부사업계획서

회계연도 : 2014년
 회계구분 : 일반회계
 분야 : 전체
 부문 : 전체

(단위 : 백만원)

분야·부문·정책·단위·세부사업	사업개요	재원	총사업비	기투자	연도별투자계획					향후	
					연도						
					2013	2014	2015	2016	2017		
지역경제활성화 추진			114,600	95	31,351	51	1,300	10,000	10,000	10,000	83,154
모란민속5일장 이전 활성화 추진	위치: 중원구 성남동4747번지 규모: 지상2층 연면적 4,510㎡	계	34,100	0	1	1	0	0	0	0	34,099
		국고보조금	21,380	0	0	0	0	0	0	0	21,380
		시도비	4,276	0	0	0	0	0	0	0	4,276
성호시장 기능발전(정비사업)	기간: 2011~2018 위치: 중원구 성남동2090번지일원 사업량: 지상2층 연면적: 7,958㎡	시군구비	8,444	0	1	1	0	0	0	0	8,443
		계	45,000	95	31,300	0	1,300	10,000	10,000	10,000	13,605
		시군구비	45,000	95	31,300	0	1,300	10,000	10,000	10,000	13,605
중앙시장 기능발전	기간: 2012~2018. 위치: 수경구 태평동3681 사업량: 지하1/지상6층	계	35,500	0	50	50	0	0	0	0	35,450
		시군구비	35,500	0	50	50	0	0	0	0	35,450
		상권활성화 추진	74,817	0	12,774	22	2,366	1,000	4,000	5,386	62,043
태평동3591 공영주차장 건립	기간: 2012~2018 위치: 태평동3591번지외7필지 규모: 지상4층 연면적: 5,450㎡	계	17,605	0	9,386	0	0	0	4,000	5,386	8,219
		광택보조금	3,781	0	3,781	0	0	0	1,200	2,581	0
		시도비	758	0	758	0	0	0	240	518	0
수경커뮤니티센터건립 (수진동587 공영주차장 건립)	기간: 2012.01~2018 위치: 수진동587번지등6필지 규모: 지하4층/지상4층, 연면적 5,450㎡	시군구비	13,066	0	4,847	0	0	0	2,560	2,287	8,219
		계	57,212	0	3,388	22	2,366	1,000	0	0	53,824
		시군구비	57,212	0	3,388	22	2,366	1,000	0	0	53,824
수승및교통			728,391	437,247	150,131	40,811	33,173	25,766	20,000	30,381	141,012

2013~2017년 중기지방재정계획 세부사업계획서

회계연도 : 2014년
 회계구분 : 일반회계
 분야 : 전체
 부문 : 전체

(단위 : 백만원)

분야·부문·정책·단위·세부사업	사업개요	재원	총사업비	기투자	연도별투자계획						합계
					소계	2013	2014	2015	2016	2017	
도로					150,131	40,811	33,173	25,766	20,000	30,381	141,012
지역간 도로망 구축 및 체계적 관리			728,391	437,247	150,131	40,811	33,173	25,766	20,000	30,381	141,012
시도 도로개설			529,325	350,622	127,578	34,911	18,535	23,751	20,000	30,381	51,125
남한산성 순환도로 확장공사	기간:2009 - 2017 위치:수정구면대동-종원구금광동 내용:도로확장	계	529,325	350,622	127,578	34,911	18,535	23,751	20,000	30,381	51,125
분당~수서간 도시고속도로 소용저감시설 설치공사	기간:2007-2016 위치:분당~수서간도시고속화도로 규모:L=1,9km, B=30m(매송-벌말지하차도) 내용: 소용저감시설설치(방음터널)공사	시 군 구 비	128,000	35,485	92,515	25,000	15,035	15,000	15,000	22,481	0
갈현 I/C 연결로 개설공사	기간:2013.5-2015.12 위치:갈현동IC주변 사업량:도로개설L=780m B=7.6m	지 방 채	14,400	14,400	0	0	0	0	0	0	0
회망로 확장공사	기간:2009-2015 대상:용촌로(중도2류28호선) 규모:L=0.105km 내용:회망로도로확장	계	12,889	70	1,000	0	1,000	0	0	0	11,819
지방도 338호선(이배재) 확장공사	기간:2006-2018 대상:이배재로 규모:L=2.29km 내용:도로확장	시 군 구 비	55,726	720	16,900	0	2,500	1,500	5,000	7,900	38,106
		시 군 구 비	55,726	720	16,900	0	2,500	1,500	5,000	7,900	38,106

2013~2017년 중기지방재정계획 세부사업계획서

회계연도 : 2014년
 회계구분 : 일반회계
 분 야 : 전체
 부 문 : 전체

(단위 : 백만원)

분야·부문·정책·단위·세부사업	사업개요	재원	총사업비	기투자	연도별투자계획						합계
					소계	2013	2014	2015	2016	2017	
성남~정호원간 도로 지하화 사업	기간:2004-2015 대상:성남-정호원간 도로 내용:도로지하화	계	16,539	5,000	11,539	6,600	0	4,939	0	0	0
		시군구비	9,939	5,000	4,939	0	0	4,939	0	0	0
		지방채	6,600	0	6,600	0	0	0	0	0	0
공원으로 확장공사	기간:2001 - 2013 대상:종원구중동-수정구태평동 내용:도로확장	계	310,227	309,347	880	880	0	0	0	0	0
		시군구비	289,627	288,747	880	0	0	0	0	0	0
		지방채	20,600	20,600	0	0	0	0	0	0	0
도로시설 관리			194,863	86,626	18,350	5,811	12,539	0	0	89,887	
도로정비			194,863	86,626	18,350	5,811	12,539	0	0	89,887	
금원 자연취락지구 정비공사	규모:L=1,098M	계	10,295	9,040	0	0	0	0	0	0	1,255
		시군구비	10,295	9,040	0	0	0	0	0	0	1,255
		지방채	0	0	0	0	0	0	0	0	0
옛골 집단취락지구 정비공사	규모:L=2,133M	계	27,234	17,905	1,509	0	1,509	0	0	0	7,819
		시군구비	27,234	17,905	1,509	0	1,509	0	0	0	7,819
		지방채	0	0	0	0	0	0	0	0	0
고등 자연취락지구 정비공사	규모:L=4,152M	계	22,902	20,902	2,000	0	2,000	0	0	0	0
		시군구비	22,902	20,902	2,000	0	2,000	0	0	0	0
		지방채	0	0	0	0	0	0	0	0	0
오야 집단취락지구 정비공사	규모:L=2,673M	계	27,965	16,658	2,509	0	2,509	0	0	0	8,798
		시군구비	27,965	16,658	2,509	0	2,509	0	0	0	8,798
		지방채	0	0	0	0	0	0	0	0	0

2013~2017년 중기지방재정계획 세부사업계획서

회계연도 : 2014년

회계구분 : 일반회계

분 야 : 전체

부 문 : 전체

(단위 : 백만원)

분야·부문·정책·단위·세부사업	사업개요	재원	총사업비	기투자	연도별투자계획					총합	
					소계	2013	2014	2015	2016		2017
		계	28,021	15,571	3,011	0	3,011	0	0	0	9,439
	상곡 집단취락지구 정비공사 규모:L=3,151M	시군구비	25,621	13,171	3,011	0	3,011	0	0	0	9,439
	지방채		2,400	2,400	0	0	0	0	0	0	0
		계	18,636	4,312	5,811	5,811	0	0	0	0	8,513
	안골 자연취락지구 정비공사 규모:L=1,190M, B=6-6M	시군구비	18,636	4,312	5,811	5,811	0	0	0	0	8,513
		계	24,810	2,081	3,509	0	3,509	0	0	0	19,220
	가마절 자연취락지구 정비공사 규모:L=647M	시군구비	24,810	2,081	3,509	0	3,509	0	0	0	19,220
		계	35,000	156	0	0	0	0	0	0	34,844
	고등 자연취락지구 정비공사(2단계)	시군구비	35,000	156	0	0	0	0	0	0	34,844
도로시설 관리			4,204	0	4,204	89	2,100	2,015	0	0	0
도로 정비			4,204	0	4,204	89	2,100	2,015	0	0	0
	기간:2013.01~2014.12 위치:하대원동386-4 - 420-8번지 사업량:L=370M, B=8-10M 내용:도로개설	계	4,204	0	4,204	89	2,100	2,015	0	0	0
		시군구비	4,204	0	4,204	89	2,100	2,015	0	0	0
국도및지역개발			350,421	128,628	51,540	9,164	15,593	4,000	4,403	18,379	170,253
지역및도시			264,782	56,759	37,769	5,131	5,856	4,000	4,403	18,379	170,253
도시개발			5,000	0	5,000	5,000	0	0	0	0	0
	성남도시개발공사 설립운영		5,000	0	5,000	5,000	0	0	0	0	0

2013~2017년 중기지방재정계획 세부사업계획서

회계연도 : 2014년
 회계구분 : 일반회계
 분야 : 전체
 부문 : 전체

(단위 : 백만원)

분야·부문·정책·단위·세부사업	사업개요	재원	총사업비	기투자	연도별투자계획						합계
					소계	2013	2014	2015	2016	2017	
도시공사 설립운영	설립자본금:5,000백만원 기구인력:1본부2팀(15명) 자본금납입시기:2013년 조례공포:2013.3.8	계	5,000	0	5,000	5,000	0	0	0	0	0
		시군구비	5,000	0	5,000	5,000	0	0	0	0	0
쾌적하고 안전한 공원관리			183,254	24,682	101	5,719	4,000	4,000	4,000	17,774	126,978
쾌적한 공원 조성	기간:2005.01~2017.12 위치:태평동7277원원(상경(아)및 림야) 사업량:37,000㎡ 내용:100만시민광장,인공폭포,암 석원동	계	31,691	198	0	5,719	4,000	4,000	4,000	17,774	126,978
		시군구비	31,691	198	0	5,719	4,000	4,000	4,000	17,774	126,978
대원근린공원 조성공사	기간:2006~2018 사업량:1개소 내용:주민센터및공원조성 (활명대공원)	계	151,563	24,484	101	0	0	0	0	0	126,978
		시군구비	151,563	24,484	101	0	0	0	0	0	126,978
푸르고 쾌적한 복지공간 조성			65,428	28,546	30	137	0	403	605	35,707	35,707
		시민 휴식공간 조성	65,428	28,546	30	137	0	403	605	35,707	35,707
행산 생태근린공원조성 (생태학습관건립)	기간:2005~2016 규모:548,489㎡ 내용:공원조성	계	38,119	18,509	30	73	0	0	0	0	19,507
		시군구비	38,119	18,509	30	73	0	0	0	0	19,507
대왕저수지 수변공원 조 성	기간:2005~2018 규모:224,258㎡ 내용:수변공원조성	계	16,572	170	0	0	0	0	202	202	16,200
		시군구비	16,572	170	0	0	0	0	202	202	16,200

2013~2017년 중기지방재정계획 세부사업계획서

회계연도 : 2014년
 회계구분 : 일반회계
 분야 : 전체
 부문 : 전체

(단위 : 백만원)

분야·부문·정책·단위·세부사업	사업개요	재원	총사업비	기투자	연도별투자계획					향후	
					소계	2013	2014	2015	2016		2017
학교숲 푸른원터 조성사업	기간:2013.01~2017.12 대상:초,중,고교 내용:학교숲조성	계	10,737	9,867	870	0	64	0	403	403	0
		시군구비	10,737	9,867	870	0	64	0	403	403	0
도시개발			11,100	3,532	0	0	0	0	0	7,568	
주요도로 전선지중화 사업			11,100	3,532	0	0	0	0	0	7,568	
주요도로(공단로, 증영로) 전선지중화 사업	기간:2011~2018 구간:무량시장-이배재 내용:전력선및 통신선지중화	계	11,100	3,532	0	0	0	0	0	7,568	
		시군구비	11,100	3,532	0	0	0	0	0	0	7,568
산업단지			85,639	71,869	13,770	4,033	9,737	0	0	0	
일반 산업단지 조성 및 운영			85,639	71,869	13,770	4,033	9,737	0	0	0	
동원동 산업단지 조성 사업			85,639	71,869	13,770	4,033	9,737	0	0	0	
동원동 산업단지 조성	기간:2007~2014 위치:동원동142 내용:중단산업단지조성	계	85,639	71,869	13,770	4,033	9,737	0	0	0	
		시군구비	56,539	42,769	13,770	4,033	9,737	0	0	0	
		지방채	29,100	29,100	0	0	0	0	0	0	

2013~2017년 중기지방재정계획 세부사업계획서

회계연도 : 2014년
 회계구분 : 교통사업
 분야 : 전체
 부문 : 전체

(단위 : 백만원)

분야·부문·정책·단위·세부사업	사업개요	재원	총사업비	기투자	연도별투자계획						합후
					소계	2013	2014	2015	2016	2017	
할계	계		350,866	59,860	111,754	26,475	25,682	20,164	14,771	24,662	179,253
	국고보조금		18,317	18,317	0	0	0	0	0	0	0
	시도비		7,000	500	3,500	0	0	0	0	3,500	3,000
	시군구비		315,549	35,742	103,554	21,775	25,682	20,164	14,771	21,162	176,253
	지방채		10,000	5,300	4,700	0	0	0	0	0	0
	(만자등)		30,600	0	30,600	6,700	6,700	8,300	8,900	0	0
수송및교통			350,866	59,860	111,754	26,475	25,682	20,164	14,771	24,662	179,253
대중교통·물류등기타			350,866	59,860	111,754	26,475	25,682	20,164	14,771	24,662	179,253
교통편의시설 제공 및 교통안전 확보			350,866	59,860	111,754	26,475	25,682	20,164	14,771	24,662	179,253
공영주차장 건립			80,946	18,440	52,327	21,592	5,300	12,364	6,271	6,800	10,179
양지동 865번지 공영주차장 건립	기간:2011-2013 규모:지하2지상2층 주차면수:109면	계	3,331	3,231	100	100	0	0	0	0	0
	시군구비		3,331	3,231	100	100	0	0	0	0	0
북정동 688번지 공영주차장 건립	기간:2012-2014 규모:지하2층 주차면수:240면	계	15,307	6,684	8,622	4,712	0	3,910	0	0	0
	시군구비		10,607	6,684	3,922	12	0	3,910	0	0	0
지방채		4,700	0	4,700	4,700	0	0	0	0	0	0

2013~2017년 중기지방재정계획 세부사업계획서

회계연도 : 2014년
 회계구분 : 교통사업
 분야 : 전체
 부문 : 전체

(단위 : 백만원)

분야·부문·정책·단위·세부사업	사업개요	재원	총사업비	기투자	연도별투자계획						합계
					소계	2013	2014	2015	2016	2017	
상대원1동 152-1번지 공영주차장 건립	기간:2012-2014 규모:지하층 주차면수:235면	계	15,017	6,563	8,454	0	5,000	3,454	0	0	0
		시군구비	9,717	1,263	8,454	0	5,000	3,454	0	0	0
		지방채	5,300	5,300	0	0	0	0	0	0	0
여수동 374번지 일원 공영주차장 건립	규모:지상3층 주차면수:170면	계	10,179	0	0	0	0	0	0	0	10,179
		시군구비	10,179	0	0	0	0	0	0	0	10,179
백련동 563번지 공영주차장 건립	기간:2011-2016 규모:지상4층 주차면수:210면	계	11,149	1,961	9,188	417	0	0	1,971	6,800	0
		시군구비	11,149	1,961	9,188	417	0	0	1,971	6,800	0
분양지 주택매입 주차장 조성	기간:2013.01~2014.12 대상:수정.충원구 분양지 사업량:단독주택 61채 매입	계	16,363	0	16,363	16,363	0	0	0	0	0
		시군구비	16,363	0	16,363	16,363	0	0	0	0	0
정자동 72번지 공영주차장 건립	기간:2014.01~2017.3 위치:본당구청자동72번지 규모:지하2층 주차면수:120면	계	9,600	0	9,600	0	300	5,000	4,300	0	0
		시군구비	9,600	0	9,600	0	300	5,000	4,300	0	0
첨단교통정보 사업		계	51,435	32,055	16,360	241	1,249	3,300	3,727	7,863	3,000
		시군구비	51,435	32,055	16,360	241	1,249	3,300	3,727	7,863	3,000
		국고보조금	18,317	18,317	0	0	0	0	0	0	0
성남시 지능형 교통체계(ITS) 구축사업	기간:2005- 내용:성남시주요도로지능교통체계구축	시도비	7,000	500	3,500	0	0	0	0	3,500	3,000
		시군구비	26,118	13,238	12,860	241	1,249	3,300	3,727	4,363	0

2013~2017년 중기지방재정계획 세부사업계획서

회계연도 : 2014년
 회계구분 : 교통사업
 분야 : 전체
 부문 : 전체

(단위 : 백만원)

분야·부문·정책·단위·세부사업	사업개요	재원	총사업비	기투자	연도별투자계획						합계
					소계	2013	2014	2015	2016	2017	
광역교통사업			218,485	9,364	43,047	4,641	19,133	4,500	4,773	10,000	166,074
신분당선 연장 및 미금정차역 추가설치 (광역교통시설투자부담금)	기간:2011~2017 대상:신분당선연장, 미금정차역추 가 규모: 성남시관내, 지하1층~4층 8,481㎡	계	99,210	9,294	33,047	4,641	19,133	4,500	4,773	0	56,869
	시군구비 (민자등)		99,210	9,294	33,047	4,641	19,133	4,500	4,773	0	56,869
신교통(경전철)사업추진	기간:2009 - 위치: 관내	계	119,275	70	10,000	0	0	0	0	10,000	109,205
		시군구비	119,275	70	10,000	0	0	0	0	10,000	109,205

2013~2017년 중기지방재정계획 세부사업계획서

회계연도 : 2014년
 회계구분 : 판교택지개발사업
 분야 : 전체
 부문 : 전체

(단위 : 백만원)

분야·부문·정책·단위·세부사업	사업개요	재원	총사업비	기투자	연도별 투자계획						합계
					소계	2013	2014	2015	2016	2017	
수송및교통		계	1,212,111	611,597	264,914	45,902	51,229	118,773	49,008	2	335,600
		시군구비 (민자등)	1,212,111	611,597	264,914	45,902	51,229	118,773	49,008	2	335,600
도로	지역간 도로망 구축 및 체계적 관리	계	110,397	0	110,397	0	15,232	46,159	49,006	0	0
		광역교통 등 기반시설 조성사업	110,397	0	110,397	0	15,232	46,159	49,006	0	0
국도및지역개발	분당~수서간 도시고속도로 소용저감시설 설치공사	계	97,244	0	97,244	0	15,032	45,000	37,212	0	0
		국지도57호선 소용저감시설 설치공사	97,244	0	97,244	0	15,032	45,000	37,212	0	0
지역및도시	국지도57호선 소용저감시설 설치공사	계	13,153	0	13,153	0	200	1,159	11,794	0	0
		시군구비 (민자등)	13,153	0	13,153	0	200	1,159	11,794	0	0
도시정비 및 택지개발사업		계	1,101,713	611,597	154,517	45,902	35,996	72,614	2	2	335,600
		도시정비 및 택지개발사업	1,101,713	611,597	154,517	45,902	35,996	72,614	2	2	335,600
			965,972	600,961	30,011	2	2	2	2	2	335,600

2013~2017년 중기지방재정계획 세부사업계획서

회계연도 : 2014년
 회계구분 : 판교택지개발사업
 분야 : 전체
 부문 : 전체

(단위 : 백만원)

분야·부문·정책·단위·세부사업	사업개요	재원	총사업비	기투자	연도별투자계획						합계
					소계	2013	2014	2015	2016	2017	
판교지구 택지개발사업	판교택지개발사업구 보상 내용: 판교택지 소송관련 보상금	계	600,361	600,361	30,011	30,002	2	2	2	2	335,600
		시군구비	600,345	600,345	30,011	30,002	2	2	2	2	0
		계	335,616	16	0	0	0	0	0	0	335,600
판교지구 사업비 정산	내용: 판교택지개발사업에 따른 사업시행자 사업비 정산	계	335,616	16	0	0	0	0	0	0	335,600
		시군구비	335,616	16	0	0	0	0	0	0	335,600
		계	135,742	11,236	124,506	15,900	35,994	72,611	0	0	0
광역교통 등 기반시설 조성사업	기간: 2010-2015 대상: 2개소 내용: 고속도로개축및 고속도로방음시설	계	135,742	11,236	124,506	15,900	35,994	72,611	0	0	0
		시군구비	106,396	11,236	95,160	15,900	35,218	44,042	0	0	0
		계	106,396	11,236	95,160	15,900	35,218	44,042	0	0	0
서울외곽순환도로 소음저감대책 분담	기간: 2014.01~2015.12 유치: 운중동신운마을11.12.13단지 일일 사업량: B=19-25M, L=490M 내용: 광동터널설치	계	29,346	0	29,346	0	776	28,569	0	0	0
		시군구비	29,346	0	29,346	0	776	28,569	0	0	0
		계	29,346	0	29,346	0	776	28,569	0	0	0

2013~2017년 중기지방재정계획 세부사업계획서

회계연도 : 2014년
 회계구분 : 상수도사업
 분 야 : 전체
 부 문 : 전체

(단위 : 백만원)

분야·부문·정책·단위·세부사업	사업개요	재원	총사업비	기투자	연도별 투자계획						향 후
					소 계	2013	2014	2015	2016	2017	
합 계	계		153,464	26,025	52,885	11,382	2,338	13,189	14,560	11,416	74,555
	국고보조금		77,436	1,200	24,048	480	816	6,901	7,860	7,991	52,188
	시도비		16,472	258	5,031	103	53	1,479	1,684	1,712	11,184
	시군구비		59,556	24,567	23,806	10,799	1,469	4,810	5,015	1,712	11,184
환경보호			153,464	26,025	52,885	11,382	2,338	13,189	14,560	11,416	74,555
	상수도·수질		153,464	26,025	52,885	11,382	2,338	13,189	14,560	11,416	74,555
	상수도사업		153,464	26,025	52,885	11,382	2,338	13,189	14,560	11,416	74,555
	상수도사업		153,464	26,025	52,885	11,382	2,338	13,189	14,560	11,416	74,555
상수도사업	상수도사업		10,205	0	10,205	2,372	1,171	3,331	3,331	0	0
	분당구 공동구내 상수관로 이설공사	기간:2013.08-2017.12 위치:분당구 간선도로내 규모:분당 공동구 상수관로교체 내용:상수도관매설=15,17MM,0=200-800MM	10,205	0	10,205	2,372	1,171	3,331	3,331	0	0
	유수율제고		29,947	21,623	8,325	8,325	0	0	0	0	0
	수정중원구 송배수관 정비	기간:2007-2013 대상:수정,중원구 내용:유수율 향상과 관망정비	29,947	21,623	8,325	8,325	0	0	0	0	0
맑은물공급	맑은물공급		113,312	4,402	34,355	685	1,167	9,858	11,229	11,416	74,555
			113,312	4,402	34,355	685	1,167	9,858	11,229	11,416	74,555
	고도정수 및 정수시설 개량공사	기간:2011-2018 대상:북정정수장 내용:고도정수시설도입및 기존시설 전면개량	77,436	1,200	24,048	480	816	6,901	7,860	7,991	52,188
			16,472	258	5,031	103	53	1,479	1,684	1,712	11,184
			19,404	2,945	5,276	103	298	1,479	1,684	1,712	11,184

2013~2017년 중기지방재정계획 세부사업계획서

회계연도 : 2014년
 회계구분 : 하수도사업
 분야 : 전체
 부문 : 전체

(단위 : 백만원)

분야·부문·정책·단위·세부사업	사업개요	재원	총사업비	기투자	연도별투자계획						향후
					소계	2013	2014	2015	2016	2017	
합계	계		88,636	19,597	69,039	19,172	25,362	24,505	0	0	0
	국고보조금		49,848	8,353	41,495	11,104	11,713	18,678	0	0	0
	시도비		7,874	4,515	3,359	2,858	502	0	0	0	0
	시군구비		30,914	6,729	24,185	5,211	13,148	5,827	0	0	0
환경보호			88,636	19,597	69,039	19,172	25,362	24,505	0	0	0
	상하수도·수질		88,636	19,597	69,039	19,172	25,362	24,505	0	0	0
	하수도사업		88,636	19,597	69,039	19,172	25,362	24,505	0	0	0
	하수처리장 설치사업		39,936	16,884	23,052	11,430	11,622	0	0	0	0
성남수질복원센터 총인처리시설 설치사업			39,936	16,884	23,052	11,430	11,622	0	0	0	0
	기간:2011-2014 내용:기존처리시설에 총인처리시설추가설치		15,748	7,854	7,894	5,715	2,179	0	0	0	0
	시도비		7,874	4,515	3,359	2,858	502	0	0	0	0
	시군구비		16,314	4,515	11,799	2,858	8,942	0	0	0	0
하수관거정비사업			48,700	2,713	45,987	7,742	13,740	24,505	0	0	0
	기간:2012-2015 사업량:총50KM -개량및신설=49KM -모수:1KM		21,700	2,000	19,700	758	2,090	16,852	0	0	0
	국고보조금		15,200	0	15,200	500	1,379	13,321	0	0	0
	시도비		6,500	2,000	4,500	258	711	3,531	0	0	0
초기우수운영부하저감시설 설치사업			27,000	713	26,287	6,984	11,650	7,653	0	0	0
	기간:2011-2015 위치:성남시 합류식 처리구역인원 및 처리장내		18,900	499	18,401	4,889	8,155	5,357	0	0	0
	사업량:처리용량1,211천㎥		8,100	214	7,886	2,095	3,495	2,296	0	0	0